

# CLIPPING CIEVS FRONTEIRA

Clipping  
nº 01

PONTA PORÃ – MS

04 de janeiro a 10  
de janeiro de 2025

**Importância do CIEVS Fronteira Ponta Porã** – está inserido dentro da Política de Emergência de Saúde Pública – Vigilância e Resposta do Ministério da Saúde. Atende aos preceitos do Regulamento Sanitário Internacional (RSI-2005). Desenvolve esforços para responder ao cenário epidemiológico contemporâneo, por meio de estruturas voltadas à melhoria da capacidade de detecção e resposta aos riscos de disseminação de doenças/agravs, realiza busca ativa e confirmação de rumores veiculados por plataformas e mídias nacionais e internacionais com o objetivo de aprimorar a capacidade de alerta e resposta às emergências em Saúde Pública.

**Contato CIEVS: (67) 99936-9550 (24 HORAS, 365 DIAS/ANO)**  
**E-mail: [cievsfronteirapp@gmail.com](mailto:cievsfronteirapp@gmail.com)**

**FONTES DOS RUMORES:**

<https://healthmap.org/pt/>, <https://www.who.int/emergencies/disease-outbreak-news>  
EIOS – The Epidemic Intelligence from Opens Sources Platform, <https://outbreaknewstoday.com/> e  
<https://promedmail.org/>, Mídias brasileiras e SES/MS e SMSPP.

## ALERTAS DE SURTOS NO MUNDO NA ÚLTIMA SEMANA.

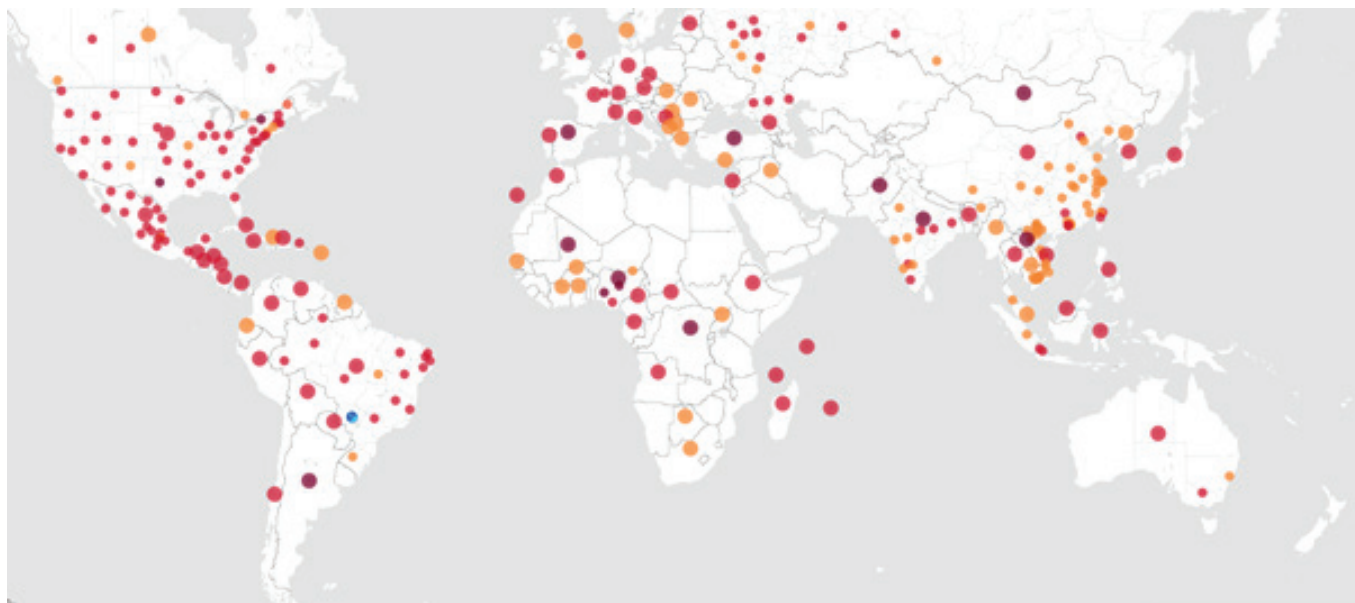

<https://healthmap.org/pt/>

## RUMORES INTERNACIONAIS

# Um homem de Chacabuco – Argentina, morreu em uma clínica em Junín vítima de hantavírus.

Em meio ao surto nacional de hantavírus, com um aumento considerável de casos, o Departamento de Saúde do Município de Chacabuco confirmou nesta quinta-feira que um caso positivo do vírus foi detectado em um paciente de Chacabuco. O homem de 59 anos faleceu na cidade de Junín em 15 de dezembro, após apresentar uma síndrome febril aguda acompanhada de dor de cabeça, tosse, dores articulares, dores musculares e falta de ar. Após os exames pertinentes, o Laboratório de Etiologia do Hantavírus do Instituto INEV “Dr. Carlos Maiztegui” confirmou o diagnóstico. Durante o ano de 2025, os casos de hantavírus em todo o país cresceram exponencialmente, com um total de 77 casos registrados e uma taxa de mortalidade de 29,8%, o que equivale a 23 mortes.

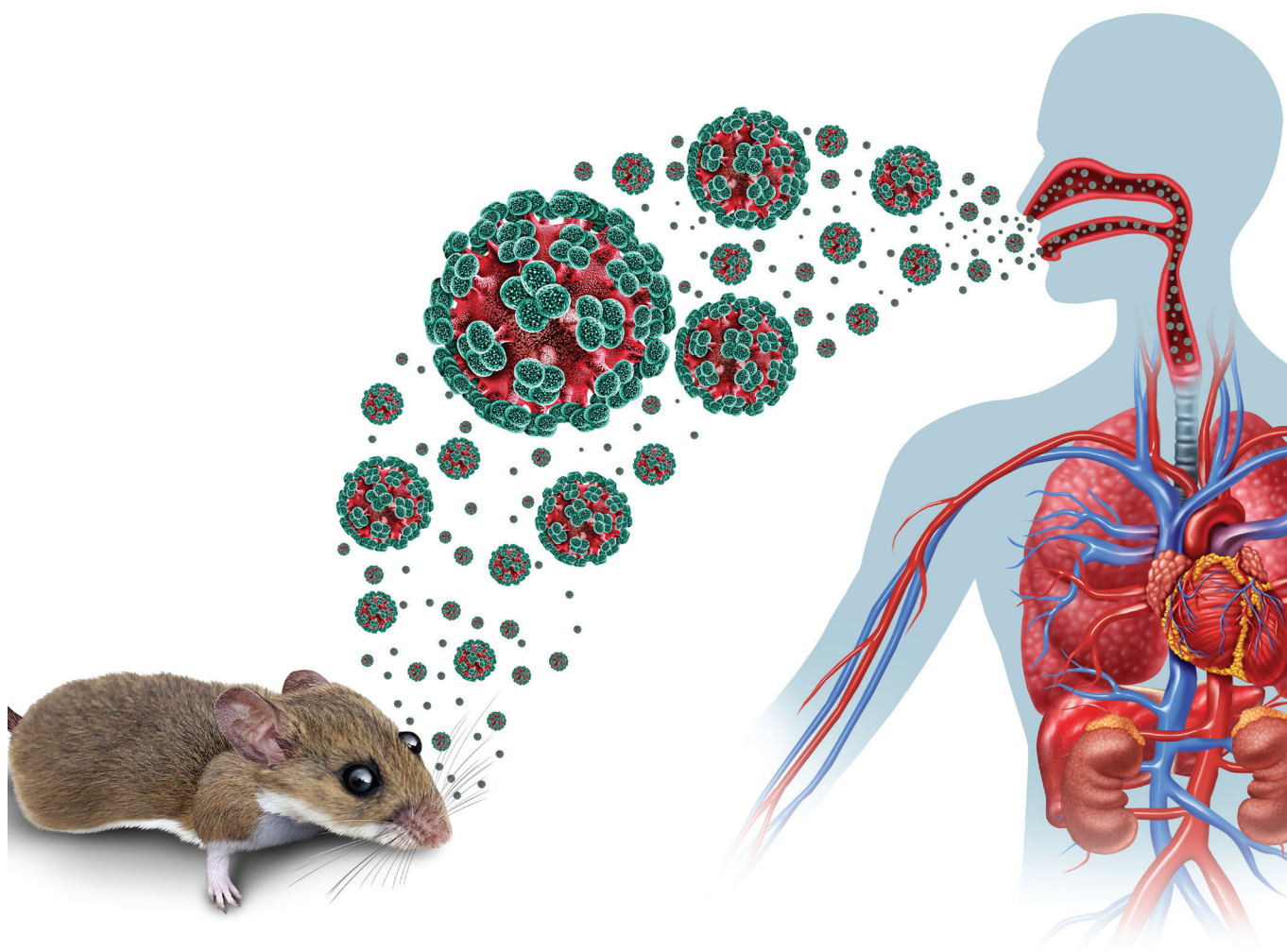

## Dezoito javalis com peste suína africana foram detectados na Catalunha, Espanha.

Os 18 novos casos surgiram no final de novembro em javalis que morreram devido a um vírus que não era registado em Espanha desde 1994. O Serviço Veterinário Oficial (SVO) da Catalunha, no nordeste da Espanha, relatou na segunda-feira dois novos surtos de peste suína africana (PSA) em javalis, após a descoberta de 18 animais mortos infectados com o vírus. Com esses novos casos, o número de surtos detectados até o momento sobe para treze, com um total de 47 animais testando positivo para PSA, de acordo com uma nota de atualização publicada nesta segunda-feira pelo Ministério da Agricultura, Pescas e Alimentação (MAPA). O Ministério reiterou que os esforços "intensos" de busca por carcaças de javalis e as ações de captura para reduzir suas populações continuam.

<https://forbes.com.mx/detectan-18-jabalies-silvestres-con-pesto-porcina-africana-en-cataluna-espana/>

## Alta prevalência de infecções sexualmente transmissíveis encontrada em prisões em todo o mundo.

Uma revisão e meta-análise de mais de 200 estudos mostra uma prevalência "persistentemente alta" de infecções sexualmente transmissíveis (ISTs) bacterianas em prisões, particularmente entre adolescentes e mulheres encarceradas, relataram pesquisadores ontem na revista *The Lancet Public Health*. Para o estudo, uma equipe liderada por pesquisadores da Universidade McGill analisou dados de 206 estudos que examinaram a prevalência de clamídia, gonorreia e sífilis entre adolescentes de 10 a 19 anos e adultos com mais de 19 anos que estavam encarcerados.

"Considerando a alta incidência de ISTs bacterianas em prisões e outros ambientes fechados, compreender sua prevalência é fundamental para refinar as estimativas globais e orientar as práticas de testagem e tratamento, visando, em última instância, avançar nos esforços de eliminação das ISTs bacterianas dentro e fora dos sistemas prisionais."



<https://www.cidrap.umn.edu/sexually-transmitted-infections/high-prevalence-sexually-transmitted-infections-found-prisons>

## **Boston registra as primeiras mortes pediátricas por gripe desde 2013, enquanto a doença se alastra pelos EUA.**

Duas crianças morreram em Boston devido a complicações da gripe, disseram autoridades da cidade ontem, observando que essas são as primeiras mortes pediátricas por gripe na cidade desde 2013. “Embora a gripe geralmente seja leve, ela pode causar hospitalização e morte. Crianças menores de dois anos correm maior risco. Os pais devem vacinar seus filhos a partir de seis meses de idade o mais rápido possível para diminuir o risco de complicações graves.” Outros estados também alertaram esta semana para a alta atividade da gripe. Na Carolina do Sul, autoridades de saúde informaram que houve nove mortes associadas à gripe na última semana de dezembro, elevando o total para 16 óbitos no estado na temporada de 2025–2026.

<https://www.cidrap.umn.edu/influenza-general/boston-reports-first-pediatric-flu-deaths-2013-flu-illness-surges-across-us>

## **Moçambique registou quase 1.200 novos casos de cólera no último mês, e 23 óbitos, no atual surto, de acordo com dados do Ministério da Saúde, que apontam o aumento da taxa de letalidade.**

Segundo o último boletim diário da doença, da Direção Nacional de Saúde Pública, com dados de 03 de setembro a 04 de janeiro, do total de 1.721 casos de cólera – no balanço anterior, até 29 de novembro, registavam-se 559 casos e três óbitos –, 639 foram contabilizados na província de Nampula, com um acumulativo de 11 mortos, e 793 em Tete, com 13 óbitos. No total, a doença já provocou em quatro meses, no atual surto, 26 mortos, incluindo ainda dois na província de Cabo Delgado. Pelo menos 169 pessoas morreram em 2025 em Moçambique devido à cólera, entre cerca de 40 mil casos, avançou em 10 de dezembro último o ministro da Saúde, pedindo às comunidades respeito pelas medidas de higiene individual e coletiva. O ministro da Saúde sublinhou que a cólera é um problema de saúde pública, pedindo respeito pelas medidas de higiene para controlar a doença.



<https://saudemais.tv/noticia/62223-surto-de-colera-em-mocambique-com-quase-1-200-casos-num-mes-e-letalidade-a-subir>

## RUMORES DO BRASIL

### Prudente soma quase 400 casos leishmaniose canina em um ano

Doença silenciosa e grave, que pode afetar tanto os animais quanto os seres humanos, a leishmaniose foi detectada em 362 cães de Presidente Prudente no último ano. Em 2025, também houve o registro de três casos da forma visceral em humanos.

<https://portalprudentino.com.br/noticia/noticias/presidente-prudente-noticias/prudente-soma-quase-400-casos-leishmaniose-canina-em-um-ano>

### 2025 marca a terceira maior epidemia de dengue registrada em Araraquara nos últimos 10 anos

Com 17.186 casos, 2025 foi ano com a terceira maior epidemia de dengue em Araraquara dos últimos 10 anos. O total de registros é quase oito vezes maior do que o montante de casos de 2024, com 1.936 confirmações. Os casos do ano passado ficaram atrás de outras duas epidemias registradas desde 2015: O ano de 2019 concentrou o maior número de confirmações, 23.134; e em 2022, segundo grande surto, quando 20.992 pacientes no município tiveram dengue. Em 2025, o pico do surto de dengue foi registrado em março, quando 1.485 confirmações chegaram a ser registradas em apenas uma semana.



<https://www.acidadeon.com/araraquara/cotidiano/2025-registrou-a-terceira-maior-epidemia-de-dengue-em-araraquara-nos-ultimos-10-anos1/>

## Proibida venda de fórmula infantil com risco de contaminação por toxina

Uma medida da Anvisa (Resolução 32/2026), publicada nesta quarta-feira (7/1), determinou a proibição da comercialização, da distribuição e do uso de alguns lotes de fórmulas infantis das marcas Nestogeno, Nan Supreme Pro, Nanlac Supreme Pro, Nanlac Comfor, Nan Sensitive e Alfamino, da empresa Nestlé Brasil Ltda., CNPJ: 60.409.075/0001-52.

A motivação é o risco de contaminação por cereulide, uma toxina produzida pela bactéria *Bacillus cereus*. O consumo de alimento contaminado por essa toxina pode causar vômito persistente, diarreia ou letargia, que é a sonolência excessiva, lentidão de movimentos e raciocínio, e incapacidade de reagir e expressar emoções.

A medida tem caráter preventivo. Foi identificado que a toxina estava presente em um ingrediente proveniente de um fornecedor global de óleos terceirizados. Dessa forma, a empresa indicou a necessidade de um recolhimento global.



## RUMORES DO MATO GROSSO DO SUL

### MS fechou 2025 com 20 mortes e 8.461 casos confirmados de dengue

Mato Grosso do Sul já registrou 14.126 casos prováveis de dengue, sendo 8.461 casos confirmados, em 2025. Estes dados foram apresentados no boletim referente à 52ª semana epidemiológica, divulgado pela SES (Secretaria de Estado de Saúde) nesta segunda-feira (5). Segundo o documento, 20 óbitos foram confirmados em decorrência da doença e outros 9 estão em investigação.

<https://www.diariodigital.com.br/geral/ms-fechou-2025-com-20-mortes-e-8-461-casos-confirmados-de-dengue>

### Hospitais públicos de Mato Grosso do Sul se destacam entre os 100 melhores do Brasil

Dois hospitais públicos de Mato Grosso do Sul foram reconhecidos em um levantamento nacional entre as melhores unidades do país com atendimento 100% pelo SUS (Sistema Único de Saúde) Na lista nacional, que avaliou exclusivamente unidades com atendimento integral pelo SUS, foram citados o Hospital Regional da Costa Leste Magid Thomé, em Três Lagoas, e o Hospital Regional Dr. José de Simone Netto, em Ponta Porã. As duas unidades representam Mato Grosso do Sul entre centros de excelência distribuídos por todas as regiões do país. O levantamento considerou critérios técnicos como acreditação hospitalar, taxas de ocupação, taxa de mortalidade, disponibilidade de leitos de UTI e tempo médio de permanência dos pacientes, com base em dados do SIH (Sistema de Informações Hospitalares) do Ministério da Saúde, referentes ao período de agosto de 2024 a julho de 2025. Para o Secretário de Estado de Saúde, Maurício Simões, o resultado indica que Mato Grosso do Sul está no caminho correto na organização e qualificação da rede hospitalar pública. "Esse desempenho mostra que as ações adotadas estão produzindo efeito, mas o trabalho só estará completo quando todos os hospitais estaduais estiverem entre os melhores do país", afirma o secretário.



<https://www.saude.ms.gov.br/hospitais-publicos-de-mato-grosso-do-sul-se-destacam-entre-os-100-melhores-do-brasil/>

# Janeiro Roxo reforça combate à hanseníase com qualificação estadual sobre sinais e diagnóstico precoce

Em alusão ao Janeiro Roxo, a SES (Secretaria de Estado de Saúde) promove, no dia 21 de janeiro, uma qualificação estadual para profissionais de saúde, voltada ao fortalecimento do diagnóstico precoce da hanseníase. A capacitação aborda o reconhecimento dos sinais e sintomas da doença e a aplicação do teste rápido em contatos de casos novos, integrando a campanha nacional "Janeiro a Janeiro: Vencer a hanseníase é cuidar do Brasil o ano inteiro", desenvolvida em parceria com o Ministério da Saúde e a OPAS (Organização Pan-Americana da Saúde). A ação será realizada para todo o Estado, por meio da plataforma Telessaúde, e contará com apoio técnico do Hospital de Referência São Julião e com a participação de consultores técnicos do Ministério da Saúde, ampliando o suporte às equipes da Rede de Atenção à Saúde e a capacidade de resposta dos serviços no enfrentamento da doença. O webinar "Qualificação em Hanseníase" ocorre no dia 21 de janeiro de 2026, das 8h30 às 10h30 (horário de Mato Grosso do Sul), e é voltado a profissionais de saúde e coordenadores municipais dos 79 municípios.



## RUMORES DE PONTA PORÃ

### Prefeitura de Ponta Porã desenvolve ações do Janeiro Branco com foco na saúde mental

A Prefeitura de Ponta Porã, por meio de todas as secretarias municipais, está desenvolvendo uma série de ações alusivas ao movimento Janeiro Branco, que tem como objetivo colocar a saúde mental no centro das prioridades da sociedade. Neste ano, a campanha reforça que cuidar da mente deve ser um compromisso coletivo, trazendo como tema paz, equilíbrio e saúde mental. A secretária municipal de Cidadania e Inclusão Social, Dilma da Silva, destacou que, no âmbito da sua Secretaria, será lançado na próxima segunda-feira, dia 12 de janeiro, um projeto voltado à promoção da saúde mental dos servidores municipais. A Secretaria Municipal de Saúde também já vem promovendo ações alinhadas à campanha, com iniciativas que apontam para a importância de desacelerar, reorganizar a vida emocional e fortalecer relações mais humanas. A saúde mental não é um luxo, mas sim a base para uma vida mais equilibrada e saudável.



## ANÁLISE DA UNIDADE SENTINELA PARA VÍRUS RESPIRATÓRIOS DE PONTA PORÃ CENTRO INTEGRADO DE SAÚDE TERTULIANA DE FREITAS

SEMANA EPIDEMIOLÓGICA 1 a 53 (01.01.2025 a 31.12.2025)

A Vigilância dos Vírus Respiratórios é uma atividade que envolve a coleta e análise de dados epidemiológicos sobre doenças respiratórias virais, com o objetivo de monitorar a circulação de vírus e identificar potenciais surtos ou epidemias.

	Amostras Coletadas	Amostra Positivas
<b>TOTAL</b>	<b>599</b>	<b>364</b>

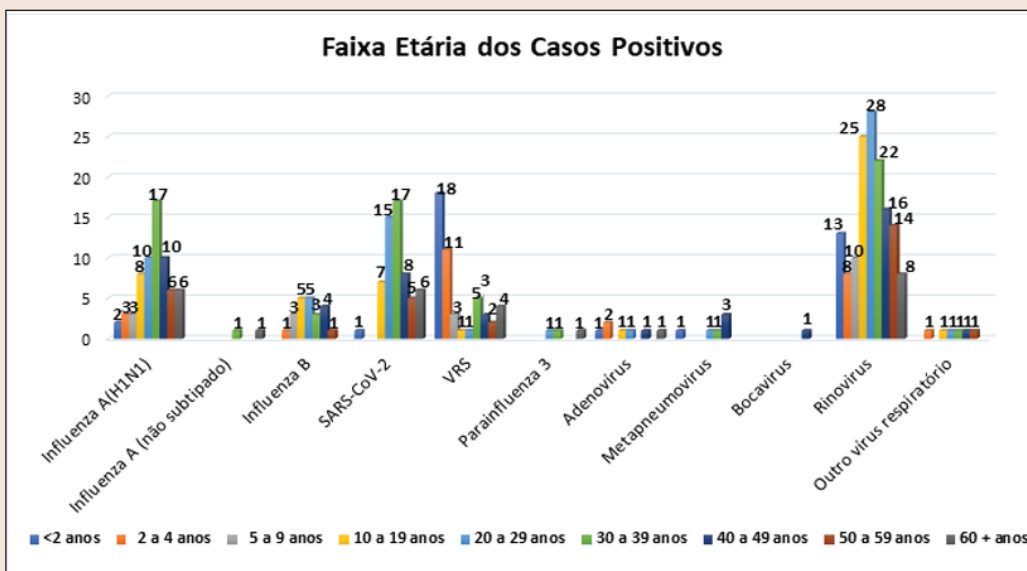
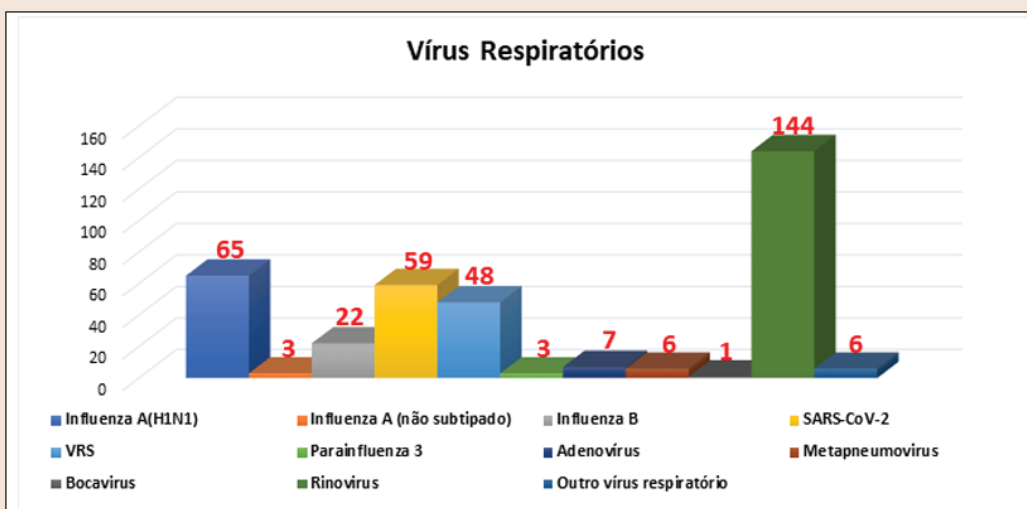

FONTE: SIVEP GRIPE