



Diário Oficial

Órgão de Divulgação Oficial do Município de Ponta Porã - MS

Criado pela Lei Complementar Nº 15 de 02/07/2004

Edição 4034 Ponta Porã-MS 21 Novembro de 2022

Poder Executivo

Edital

EDITAL EDUCAÇÃO N. 002/2022

CONCURSO PÚBLICO MUNICIPAL DE PROVAS E TÍTULOS PARA PROVIMENTO DE CARGOS PERTENCENTES AO QUADRO EFETIVO DE PESSOAL DA EDUCAÇÃO DO MUNICÍPIO DE PONTA PORÃ/MS

HÉLIO PELUFFO FILHO, PREFEITO MUNICIPAL DE PONTA PORÃ, Estado de Mato Grosso do Sul, no uso de suas atribuições, torna público o **RESULTADO DA ANÁLISE DO PEDIDO DE ISENÇÃO DA TAXA DE INSCRIÇÃO** do Concurso Público de Provas e Títulos para provimento de cargos pertencentes ao quadro efetivo de pessoal da Educação do Município de Ponta Porã/MS, de acordo com as normas e condições seguintes

1. DO RESULTADO DAS ISENÇÕES:

- 1.1. A relação dos candidatos que tiveram seu pedido de isenção da taxa de inscrição **DEFERIDA** encontra-se no **ANEXO I**;
- 1.2. A Relação dos candidatos que tiveram seu pedido de isenção da taxa de inscrição **INDEFERIDA** encontra-se no **ANEXO II** deste Edital.

2. DO RECURSO:

- 2.1. O candidato poderá recorrer, contra o resultado dos pedidos de isenções da taxa de inscrição nos dias **22 E 23 DE NOVEMBRO DE 2022**.

2.2. O recurso deverá ser dirigido à FAPEC, devidamente fundamentado e instruído em formulário específico, conforme **ANEXO III** e deverá ser escaneado e enviado (formato PDF) pela área do candidato no endereço eletrônico <https://concurso.fapec.org>.

2.2.1. O arquivo não poderá exceder o tamanho de 2Mb;

2.3. O candidato, que não obtiver a isenção da taxa de inscrição, e tiver interesse em permanecer no processo, deverá efetuar o pagamento do respectivo valor até **23 DE DEZEMBRO DE 2022**.

Ponta Porã/MS, 21 de novembro de 2022.

HÉLIO PELUFFO FILHO

Prefeito Municipal de Ponta Porã

ANEXO I AO EDITAL N.º 002/2022

RELAÇÃO DE CANDIDATOS QUE TIVERAM O PEDIDO DA TAXA DE ISENÇÃO DEFERIDA

INSC.	NOME	CARGO	RESULTADO
833859	ADEMILSON ANTUNES DORNELES	PROFESSOR DE ENSINO FUNDAMENTAL - ANOS INICIAIS, DE 1º AO 5º ANO.	DEFERIDO
834541	ADRIANA BUENO DE LIMA	PROFISSIONAL DE APOIO ESCOLAR	DEFERIDO
834701	ADRIANA DOS SANTOS AGIRRE	PROFESSOR DE EDUCAÇÃO INFANTIL	DEFERIDO
825655	ADRIANE APARECIDA RECKZIEGEL	PROFESSOR DE EDUCAÇÃO INFANTIL	DEFERIDO
831501	ADRIELLE ARAUJO PRIETO	PROFESSOR DE APOIO	DEFERIDO
834953	ALESSANDRA ARGUELHO PALÁCIOS	PROFISSIONAL DE APOIO ESCOLAR	DEFERIDO
826899	ALESSANDRA MICHELE DEBESA MARTINS	PROFISSIONAL DE APOIO ESCOLAR	DEFERIDO
834809	ALINE FERNANDA RAIZER DE LARA	PROFESSOR DE APOIO	DEFERIDO
827660	ALINE JAMILIA VILAUVA ALFONZO	PROFISSIONAL DE APOIO ESCOLAR	DEFERIDO

833604	ALINE PONTES DE OLIVEIRA	PROFESSOR DE ENSINO FUNDAMENTAL - ANOS INICIAIS, DE 1º AO 5º ANO.	DEFERIDO
825569	ANA CARLA SOUZA BARBOSA	PROFESSOR DE EDUCAÇÃO INFANTIL	DEFERIDO
834582	ANA CAROLINA AGUERO PEREIRA	PROFESSOR DE APOIO	DEFERIDO
824587	ANA CLAUDIA ALVES AQUINO	PROFESSOR DE EDUCAÇÃO INFANTIL	DEFERIDO
832531	ANA KARLA GOMES GONÇALVES	PROFISSIONAL DE APOIO ESCOLAR	DEFERIDO
831716	ANA PAULA DOS SANTOS ALVES	PROFESSOR DE ENSINO FUNDAMENTAL - ANOS INICIAIS, DE 1º AO 5º ANO.	DEFERIDO
834600	ANALICE MEDINA	PROFISSIONAL DE APOIO ESCOLAR	DEFERIDO
826205	ANDREA MEDINA GUARECOI	PROFISSIONAL DE APOIO ESCOLAR	DEFERIDO
827016	ANDREIA FERREIRA JURACHEKE	PROFESSOR DE APOIO	DEFERIDO
834423	ANGELA INÊZ CAZELOTTO BLAN	PROFISSIONAL DE APOIO ESCOLAR	DEFERIDO
834956	ANGELA LAURINDO DE OLIVEIRA	PROFISSIONAL DE APOIO ESCOLAR	DEFERIDO
830312	ANTÔNIA BENITES TINASSO	PROFESSOR DE EDUCAÇÃO INFANTIL	DEFERIDO
833816	ANTONIA ELIZA SEGÓVIA BARBOSA	PROFESSOR DE ENSINO FUNDAMENTAL - ANOS INICIAIS, DE 1º AO 5º ANO.	DEFERIDO
834311	ARIELI SILVA QUADRO	PROFISSIONAL DE APOIO ESCOLAR	DEFERIDO
831085	ARYANY GONÇALVES COSTA BATISTA	PROFESSOR DE ENSINO FUNDAMENTAL - ANOS INICIAIS, DE 1º AO 5º ANO.	DEFERIDO
832505	BARBARA LORENA VAZ BORGES	PROFISSIONAL DE APOIO ESCOLAR	DEFERIDO
832891	BEATRIZ GOUVEA LOPES	PROFESSOR DE ENSINO FUNDAMENTAL - ANOS INICIAIS, DE 1º AO 5º ANO.	DEFERIDO
834545	BLANCA LUCIA BENITES MONTIEL	PROFISSIONAL DE APOIO ESCOLAR	DEFERIDO
833375	BRUNA GONZALEZ CABALLERO	PROFISSIONAL DE APOIO ESCOLAR	DEFERIDO
825162	CAMILA CACERES	PROFISSIONAL DE APOIO ESCOLAR	DEFERIDO
832409	CARINA FRANCO GOMES	PROFISSIONAL DE APOIO ESCOLAR	DEFERIDO
831537	CARLA COUTINHO AVANCO	PROFESSOR DE ENSINO FUNDAMENTAL - ANOS INICIAIS, DE 1º AO 5º ANO.	DEFERIDO
833277	CARLA CRISTIANE LOPES FERNANDES	PROFESSOR DE EDUCAÇÃO INFANTIL	DEFERIDO
828428	CARMEN ELIZABETH MARTINS	PROFESSOR DE APOIO	DEFERIDO
826989	CAROLINA CAMARGO ARSAMENDES	PROFISSIONAL DE APOIO ESCOLAR	DEFERIDO
828506	CAROLINA GUANE GONZALEZ	PROFESSOR DE ENSINO FUNDAMENTAL - ANOS INICIAIS, DE 1º AO 5º ANO.	DEFERIDO
834236	CAROLINE RICARD MARQUES	PROFISSIONAL DE APOIO ESCOLAR	DEFERIDO
831340	CECILIA MAYUMI NAKANO	PROFESSOR DE APOIO	DEFERIDO
831353	CECILIA MAYUMI NAKANO	PROFISSIONAL DE APOIO ESCOLAR	DEFERIDO
828772	CIMEIRE LUZIA RIBAS MENDONÇA	PROFISSIONAL DE APOIO ESCOLAR	DEFERIDO
825382	CINTHIA MARTINES	PROFISSIONAL DE APOIO ESCOLAR	DEFERIDO
831304	CRISLAINE NASCIMENTO DALLAQUA VENIAL MESSIAS	PROFESSOR DE ENSINO FUNDAMENTAL - ANOS INICIAIS, DE 1º AO 5º ANO.	DEFERIDO
828073	CRISLAINE RAFAELA DA SILVA RAMIRES	PROFESSOR DE ENSINO FUNDAMENTAL - ANOS INICIAIS, DE 1º AO 5º ANO.	DEFERIDO
829402	CRISTIANE GONÇALVES LEITE	PROFESSOR DE EDUCAÇÃO INFANTIL	DEFERIDO
826446	CRISTIANE MATIAS TAVARES	PROFESSOR DE APOIO	DEFERIDO
826997	DAIANE GONÇALVES DOS SANTOS	PROFESSOR DE APOIO	DEFERIDO
826736	DANIELA SOUZA LOPES	PROFISSIONAL DE APOIO ESCOLAR	DEFERIDO
832995	DANIELA ROCHA	PROFESSOR DE ENSINO FUNDAMENTAL - ANOS INICIAIS, DE 1º AO 5º ANO.	DEFERIDO
829410	DANIELLE DE OLIVEIRA SOUZA NUNES	PROFISSIONAL DE APOIO ESCOLAR	DEFERIDO
834883	DANÚBIA DIEGINA DOS SANTOS SILVA	PROFESSOR DE EDUCAÇÃO INFANTIL	DEFERIDO
829489	DAPHNE MÍDIA COLMAN MARTINS	PROFISSIONAL DE APOIO ESCOLAR	DEFERIDO
831897	DEYSIANE NAZARIO VENTURA	PROFESSOR DE APOIO	DEFERIDO
828674	DIANA MARUÊ ARGUELLO DOS SANTOS	PROFESSOR DE ENSINO FUNDAMENTAL - ANOS INICIAIS, DE 1º AO 5º ANO.	DEFERIDO
828263	DINA ELIZABETE ALFONSO	PROFESSOR DE EDUCAÇÃO INFANTIL	DEFERIDO

834898	DULCE CRISTINA DOS SANTOS	PROFESSOR DE EDUCAÇÃO INFANTIL	DEFERIDO
830283	EDILEUZA JARA MESSA	PROFESSOR DE EDUCAÇÃO INFANTIL	DEFERIDO
834011	ELAINE ESPINDOLA DE MELLO	PROFESSOR DE ENSINO FUNDAMENTAL - ANOS INICIAIS, DE 1º AO 5º ANO.	DEFERIDO
824183	ELAINE VALENZUELA FLORES	PROFESSOR DE EDUCAÇÃO INFANTIL	DEFERIDO
834642	ELENIR SANTOS MACHADO	PROFESSOR DE APOIO	DEFERIDO
833096	ELIANE BENITEZ PEREIRA	PROFESSOR DE APOIO	DEFERIDO
829384	ELIANE CARMELITA ALFONSO CANOFE	PROFESSOR DE ENSINO FUNDAMENTAL - ANOS INICIAIS, DE 1º AO 5º ANO.	DEFERIDO
824866	ELIANE FERNANDES ORUE	PROFISSIONAL DE APOIO ESCOLAR	DEFERIDO
834564	ELIANE PEDROSO DOS SANTOS	PROFESSOR DE EDUCAÇÃO INFANTIL	DEFERIDO
827348	ELIANETE MARTINS VILHASANTI	PROFESSOR DE EDUCAÇÃO INFANTIL	DEFERIDO
825124	ELISANDRA DA SILVA TOLEDO	PROFESSOR DE APOIO	DEFERIDO
831725	ELISÂNGELA TEIXEIRA DA COSTA	PROFESSOR DE APOIO	DEFERIDO
834890	ELIZABETE PAREDE DA SILVA	PROFESSOR DE APOIO	DEFERIDO
830120	EVELIN DAIANE DA SILVA FERREIRA	PROFESSOR DE ENSINO FUNDAMENTAL - ANOS INICIAIS, DE 1º AO 5º ANO.	DEFERIDO
826389	FELIPE DA SILVA OLIVEIRA	PROFISSIONAL DE APOIO ESCOLAR	DEFERIDO
834584	FELIPE MOREIRA PINTO	PROFESSOR DE ENSINO FUNDAMENTAL - ANOS INICIAIS, DE 1º AO 5º ANO.	DEFERIDO
827406	FERNANDA LIMA DA SILVA	PROFESSOR DE APOIO	DEFERIDO
826891	FLAVIANE APARECIDA DA SILVA	PROFESSOR DE EDUCAÇÃO INFANTIL	DEFERIDO
832863	FLAVIANE MORINIGO DOS SANTOS	PROFESSOR DE EDUCAÇÃO INFANTIL	DEFERIDO
833269	GABRIEL MARTINS XAVIER DE OLIVEIRA	PROFESSOR DE ENSINO FUNDAMENTAL - ANOS INICIAIS, DE 1º AO 5º ANO.	DEFERIDO
827570	GABRIELA FREIRE SILVA	PROFESSOR DE EDUCAÇÃO INFANTIL	DEFERIDO
826261	GABRIELI MARTINS GONÇALVES	PROFESSOR DE ENSINO FUNDAMENTAL - ANOS INICIAIS, DE 1º AO 5º ANO.	DEFERIDO
833243	GABRIELLE GONÇALVES DE PAULA	PROFESSOR DE ENSINO FUNDAMENTAL - ANOS INICIAIS, DE 1º AO 5º ANO.	DEFERIDO
834652	GISLAINE ROMEIRO	PROFESSOR DE EDUCAÇÃO INFANTIL	DEFERIDO
834947	GISLAINE ROMEIRO	PROFISSIONAL DE APOIO ESCOLAR	DEFERIDO
824277	GISLENE DUARTE OVELAR	PROFESSOR DE ARTE	DEFERIDO
824179	GLEICE ISABELE VILAR DE SOUZA	PROFESSOR DE APOIO	DEFERIDO
827861	HARLEY SERGIO DE ARRUDA GONÇALVES	PROFESSOR DE APOIO	DEFERIDO
823983	HIGOR DE OLIVEIRA SZEBENY	PROFESSOR DE ENSINO FUNDAMENTAL - ANOS INICIAIS, DE 1º AO 5º ANO.	DEFERIDO
834901	ILMA CRONEMBAUER MEIRELES	PROFESSOR DE EDUCAÇÃO INFANTIL	DEFERIDO
827551	ISABELLA DÁVALOS	PROFESSOR DE EDUCAÇÃO INFANTIL	DEFERIDO
834482	IVONE DA SILVA	PROFESSOR DE APOIO	DEFERIDO
833740	IZABEL RUSSO	PROFISSIONAL DE APOIO ESCOLAR	DEFERIDO
834414	IZABELE FILIPUS RIOS	PROFISSIONAL DE APOIO ESCOLAR	DEFERIDO
833504	IZADORA DOS SANTOS GUIMARÃES	PROFISSIONAL DE APOIO ESCOLAR	DEFERIDO
827721	JARDELMA GOMES DE SOUSA	PROFESSOR DE ENSINO FUNDAMENTAL - ANOS INICIAIS, DE 1º AO 5º ANO.	DEFERIDO
831960	JÉSSICA GABRIELY ARECO DA SILVA	PROFESSOR DE APOIO	DEFERIDO
834150	JESSICA JULIANA SANCHES FERREIRA	PROFISSIONAL DE APOIO ESCOLAR	DEFERIDO
825514	JOÃO VINICIUS GAMARRA FALCÃO	PROFISSIONAL DE APOIO ESCOLAR	DEFERIDO
828841	JOICE APARECIDA MIOTO	PROFESSOR DE EDUCAÇÃO INFANTIL	DEFERIDO
834508	JOSIANE OLIVEIRA DE SOUSA	PROFISSIONAL DE APOIO ESCOLAR	DEFERIDO
834422	JOSIMARI DA SILVA DIAS	PROFESSOR DE EDUCAÇÃO INFANTIL	DEFERIDO
824586	JOYCE DAMARYS AREVALO PAZ	PROFISSIONAL DE APOIO ESCOLAR	DEFERIDO
832876	JUÇARA AQUINO MARCONDES	PROFESSOR DE EDUCAÇÃO INFANTIL	DEFERIDO

833275	JUCELIA RODRIGUES DOS SANTOS	PROFESSOR DE ENSINO FUNDAMENTAL - ANOS INICIAIS, DE 1º AO 5º ANO.	DEFERIDO
827596	JULIA CRISTINA VENTURA CANDIA	PROFISSIONAL DE APOIO ESCOLAR	DEFERIDO
832416	JULIA MELGAREJO DE ARAUJO	PROFESSOR DE ENSINO FUNDAMENTAL - ANOS INICIAIS, DE 1º AO 5º ANO.	DEFERIDO
831471	JULIANA DA SILVA	PROFISSIONAL DE APOIO ESCOLAR	DEFERIDO
824632	JULIANA DA SILVA LIMA	PROFESSOR DE ENSINO FUNDAMENTAL - ANOS INICIAIS, DE 1º AO 5º ANO.	DEFERIDO
834958	JULIANA MEDINA PENAYO	PROFISSIONAL DE APOIO ESCOLAR	DEFERIDO
826281	JÚLIO ADRIAN DA CRUZ MALDONADO	PROFESSOR DE ENSINO FUNDAMENTAL - ANOS INICIAIS, DE 1º AO 5º ANO.	DEFERIDO
832691	KAROLINE CARVALHO DE SOUZA	PROFESSOR DE ENSINO FUNDAMENTAL - ANOS INICIAIS, DE 1º AO 5º ANO.	DEFERIDO
824825	KATIA ACOSTA OZORIO	PROFISSIONAL DE APOIO ESCOLAR	DEFERIDO
832407	KEILLA MICHELLE ROCHA MOURA	PROFESSOR DE EDUCAÇÃO INFANTIL	DEFERIDO
832274	KELLY CRISTINA DA ROSA DE OLIVEIRA	PROFISSIONAL DE APOIO ESCOLAR	DEFERIDO
833397	KELLY DOS SANTOS	PROFESSOR DE APOIO	DEFERIDO
834491	KELLY MARGARETE RODRIGUES DA SILVA	PROFESSOR DE APOIO	DEFERIDO
831188	KELY SOUZA GOMES	PROFESSOR DE EDUCAÇÃO INFANTIL	DEFERIDO
834135	KLEBER DE CARVALHO	PROFESSOR DE ENSINO FUNDAMENTAL - ANOS INICIAIS, DE 1º AO 5º ANO.	DEFERIDO
826218	LAIZA MARIA RODRIGUES	PROFISSIONAL DE APOIO ESCOLAR	DEFERIDO
828555	LETICIA GONÇALVES DOS SANTOS	PROFISSIONAL DE APOIO ESCOLAR	DEFERIDO
833190	LILIANA GONZALES IRALA	PROFESSOR DE APOIO	DEFERIDO
826467	LILIANE DEMETRIA CARVALHO	PROFESSOR DE APOIO	DEFERIDO
833189	LISLINI EMANUELA WOLFF	PROFESSOR DE EDUCAÇÃO INFANTIL	DEFERIDO
824503	LIZ RAQUEL ORTELLADO MURBACH	PROFISSIONAL DE APOIO ESCOLAR	DEFERIDO
832956	LUANA DE OLIVEIRA TENÓRIO	PROFISSIONAL DE APOIO ESCOLAR	DEFERIDO
832554	LUANA KAROLINE CEZAR	PROFESSOR DE EDUCAÇÃO INFANTIL	DEFERIDO
831868	LUANA RIBAS	PROFISSIONAL DE APOIO ESCOLAR	DEFERIDO
834788	LUANA RODRIGUES RIQUELME	PROFESSOR DE ENSINO FUNDAMENTAL - ANOS INICIAIS, DE 1º AO 5º ANO.	DEFERIDO
825707	LUANA VITÓRIA VILLALBA	PROFESSOR DE ENSINO FUNDAMENTAL - ANOS INICIAIS, DE 1º AO 5º ANO.	DEFERIDO
830221	LUCIANA DAVALOS RIOS	PROFESSOR DE ENSINO FUNDAMENTAL - ANOS INICIAIS, DE 1º AO 5º ANO.	DEFERIDO
833493	LUCIANE ALVES BATISTA	PROFESSOR DE ENSINO FUNDAMENTAL - ANOS INICIAIS, DE 1º AO 5º ANO.	DEFERIDO
833563	LUCIANE ALVES BATISTA	PROFISSIONAL DE APOIO ESCOLAR	DEFERIDO
826153	LUCIANE FERNANDES	PROFESSOR DE EDUCAÇÃO INFANTIL	DEFERIDO
834513	LUCIANO PEREIRA DE SOUZA JÚNIOR	PROFESSOR DE APOIO	DEFERIDO
834896	LUCIMAR ALVES DOS SANTOS	PROFESSOR DE EDUCAÇÃO INFANTIL	DEFERIDO
828318	LUCINEIDE CORREA MARTINS DIAS	PROFISSIONAL DE APOIO ESCOLAR	DEFERIDO
832933	LUCINEIDE CORREA MARTINS DIAS	PROFESSOR DE ENSINO FUNDAMENTAL - ANOS INICIAIS, DE 1º AO 5º ANO.	DEFERIDO
828664	LUIZA ALVES VARGAS	PROFESSOR DE ENSINO FUNDAMENTAL - ANOS INICIAIS, DE 1º AO 5º ANO.	DEFERIDO
832029	LUZ MARINA PAES	PROFISSIONAL DE APOIO ESCOLAR	DEFERIDO
832812	LUZ MARINA ZARACHO DA SILVA	PROFESSOR DE ENSINO FUNDAMENTAL - ANOS INICIAIS, DE 1º AO 5º ANO.	DEFERIDO
834024	LUZZA GONCALEZ DE SOUZA	PROFESSOR DE APOIO	DEFERIDO
833919	MAIARA RODRIGUES CHAVES	PROFISSIONAL DE APOIO ESCOLAR	DEFERIDO
830982	MAIRA PEREIRA NORONHA	PROFESSOR DE EDUCAÇÃO INFANTIL	DEFERIDO
834798	MARCIA COSTA DOS SANTOS ORTEGA	PROFESSOR DE EDUCAÇÃO INFANTIL	DEFERIDO
827516	MARCIANA FERNANDES DA SILVA FARIAS	PROFESSOR DE EDUCAÇÃO INFANTIL	DEFERIDO

828018	MARIA ELENA AQUINO DUTRA	PROFESSOR DE ENSINO FUNDAMENTAL - ANOS INICIAIS, DE 1º AO 5º ANO.	DEFERIDO
832244	MARIA HELENA RECALDE PERALTA	PROFISSIONAL DE APOIO ESCOLAR	DEFERIDO
834634	MARIA IZABEL DALZOTO	PROFESSOR DE ENSINO FUNDAMENTAL - ANOS INICIAIS, DE 1º AO 5º ANO.	DEFERIDO
826696	MARIA NALVA CORDEIRO LEITE	PROFESSOR DE EDUCAÇÃO INFANTIL	DEFERIDO
834386	MARIA NEUZA MORALES FERREIRA	PROFESSOR DE ENSINO FUNDAMENTAL - ANOS INICIAIS, DE 1º AO 5º ANO.	DEFERIDO
824813	MARIANA VALERIO BARROS	PROFISSIONAL DE APOIO ESCOLAR	DEFERIDO
834487	MARILZA DE SOUZA RABELO	PROFISSIONAL DE APOIO ESCOLAR	DEFERIDO
834492	MARILZA DE SOUZA RABELO	PROFESSOR DE ENSINO FUNDAMENTAL - ANOS INICIAIS, DE 1º AO 5º ANO.	DEFERIDO
834811	MARINA NOVAES PRUDENCIO DOS SANTOS	PROFESSOR DE EDUCAÇÃO INFANTIL	DEFERIDO
829862	MARLI ALVES DE OLIVEIRA	PROFESSOR DE ENSINO FUNDAMENTAL - ANOS INICIAIS, DE 1º AO 5º ANO.	DEFERIDO
829076	MARY ELLEN CARRIEL DA SILVA	PROFISSIONAL DE APOIO ESCOLAR	DEFERIDO
834122	MELANY FERREIRA ESTIGARRIBIA	PROFISSIONAL DE APOIO ESCOLAR	DEFERIDO
825855	MICHELA ARANTES GRAÇA	PROFESSOR DE EDUCAÇÃO INFANTIL	DEFERIDO
827781	MICHELE CAROLINE FERNANDES	PROFESSOR DE APOIO	DEFERIDO
834542	MICHELE DO NASCIMENTO CARDOSO	PROFESSOR DE EDUCAÇÃO INFANTIL	DEFERIDO
830427	MICHELLE CAROLINE DE LIMA TEODORO	PROFESSOR DE ENSINO FUNDAMENTAL - ANOS INICIAIS, DE 1º AO 5º ANO.	DEFERIDO
832726	MICHELLI MIRANDA BUENO	PROFESSOR DE APOIO	DEFERIDO
833958	MIGUEL INSFRAN LEGUIZAMON	PROFISSIONAL DE APOIO ESCOLAR	DEFERIDO
834653	MILENA DOS SANTOS PEIXOTO	PROFESSOR DE APOIO	DEFERIDO
831942	MIRIAM ESTELA DUARTE ALEGRE	PROFESSOR DE ENSINO FUNDAMENTAL - ANOS INICIAIS, DE 1º AO 5º ANO.	DEFERIDO
834287	MIRIAN GRACIELA VILHALBA	PROFISSIONAL DE APOIO ESCOLAR	DEFERIDO
834870	MIRTHA RAQUEL BENITES DUARTE SAITO	PROFISSIONAL DE APOIO ESCOLAR	DEFERIDO
833326	MÔNICA BENITES DA SILVA	PROFESSOR DE APOIO	DEFERIDO
833931	NÁDIA LEDESMA SANCHES	PROFISSIONAL DE APOIO ESCOLAR	DEFERIDO
826676	NAHIARA MIRANDA ALE	PROFESSOR DE EDUCAÇÃO INFANTIL	DEFERIDO
832825	NATÁLIA DA SILVA SIGUEMURA	PROFESSOR DE APOIO	DEFERIDO
828172	NATÁLIA RODRIGUES DE ARAUJO	PROFESSOR DE APOIO	DEFERIDO
828101	NAYARA TAVARES DOLDAN	PROFISSIONAL DE APOIO ESCOLAR	DEFERIDO
832900	NÚBIA MARIA HARTMANN	PROFESSOR DE ENSINO FUNDAMENTAL - ANOS INICIAIS, DE 1º AO 5º ANO.	DEFERIDO
833085	PÂMELA TAÍS FURTUNATO	PROFISSIONAL DE APOIO ESCOLAR	DEFERIDO
834075	PATRICIA ALVES DENIS GONZALEZ LOPEZ	PROFESSOR DE EDUCAÇÃO INFANTIL	DEFERIDO
834595	PATRICIA DA COSTA SOUZA	PROFESSOR DE ENSINO FUNDAMENTAL - ANOS INICIAIS, DE 1º AO 5º ANO.	DEFERIDO
825264	PATRICIA FLORES MORINIGO ORTIZ	PROFESSOR DE APOIO	DEFERIDO
826915	PATRÍCIA MENDES BARROS	PROFESSOR DE ENSINO FUNDAMENTAL - ANOS INICIAIS, DE 1º AO 5º ANO.	DEFERIDO
830608	PERLA RAQUEL ARGUELLO MARTINS	PROFISSIONAL DE APOIO ESCOLAR	DEFERIDO
834199	PRISCILA OLIVEIRA DOS SANTOS	PROFISSIONAL DE APOIO ESCOLAR	DEFERIDO
830334	RAFAEL GOMES CARTAXO	PROFESSOR DE ENSINO FUNDAMENTAL - ANOS INICIAIS, DE 1º AO 5º ANO.	DEFERIDO
834215	RAFAELA DA SILVA NETO	PROFISSIONAL DE APOIO ESCOLAR	DEFERIDO
824069	RAFAELA FERNANDES LOPEZ	PROFISSIONAL DE APOIO ESCOLAR	DEFERIDO
826949	RAMONA APARECIDA FERNANDES COLMAN	PROFISSIONAL DE APOIO ESCOLAR	DEFERIDO
829503	RAMONA HELIANA ORTEGA	PROFESSOR DE APOIO	DEFERIDO
825477	RAMONA MARIA ANGELA BENITEZ	PROFESSOR DE ENSINO FUNDAMENTAL - ANOS INICIAIS, DE 1º AO 5º ANO.	DEFERIDO

831108	RÉGIA SOUSA DA SILVA	PROFESSOR DE ENSINO FUNDAMENTAL - ANOS INICIAIS, DE 1º AO 5º ANO.	DEFERIDO
834787	REGINA LEONARDO PEDERSINI FERREIRA	PROFESSOR DE APOIO	DEFERIDO
824115	REGINA RAQUEL SOUZA DA CUNHA	PROFESSOR DE EDUCAÇÃO INFANTIL	DEFERIDO
824568	RENATA DE OLIVEIRA	PROFISSIONAL DE APOIO ESCOLAR	DEFERIDO
834425	RENATA DE OLIVEIRA ESPINDOLA	PROFISSIONAL DE APOIO ESCOLAR	DEFERIDO
824771	ROSANA APARECIDA DOS SANTOS	PROFESSOR DE EDUCAÇÃO INFANTIL	DEFERIDO
833105	ROSANA MARTINS CANHETE	PROFISSIONAL DE APOIO ESCOLAR	DEFERIDO
833150	ROSILENE MIRANDA SILVA	PROFESSOR DE ENSINO FUNDAMENTAL - ANOS INICIAIS, DE 1º AO 5º ANO.	DEFERIDO
829569	ROSILENE RIBAS CORONEL	PROFESSOR DE EDUCAÇÃO INFANTIL	DEFERIDO
827766	ROZELI LIMA CABRAL	PROFESSOR DE ENSINO FUNDAMENTAL - ANOS INICIAIS, DE 1º AO 5º ANO.	DEFERIDO
834009	ROZILÉIA SANTOS DE SOUZA	PROFESSOR DE ENSINO FUNDAMENTAL - ANOS INICIAIS, DE 1º AO 5º ANO.	DEFERIDO
826367	SANDRA DOS SANTOS PEREIRA DA SILVA	PROFESSOR DE ENSINO FUNDAMENTAL - ANOS INICIAIS, DE 1º AO 5º ANO.	DEFERIDO
832732	SANDRA ORTEGAS DE OLIVEIRA	PROFESSOR DE ENSINO FUNDAMENTAL - ANOS INICIAIS, DE 1º AO 5º ANO.	DEFERIDO
833304	SILVANA CORREA	PROFESSOR DE ENSINO FUNDAMENTAL - ANOS INICIAIS, DE 1º AO 5º ANO.	DEFERIDO
825394	SÍLVIA APARECIDA DA SILVA	PROFESSOR DE ENSINO FUNDAMENTAL - ANOS INICIAIS, DE 1º AO 5º ANO.	DEFERIDO
824520	SINDI SABRINA PEDROSO CUBILLA	PROFESSOR DE EDUCAÇÃO INFANTIL	DEFERIDO
834358	SINDI SABRINA PEDROSO CUBILLA	PROFISSIONAL DE APOIO ESCOLAR	DEFERIDO
828338	SINDY ELLEN DE LUCA ARAÚJO	PROFESSOR DE APOIO	DEFERIDO
827494	SOLAYNE PEREIRA FREITAS XER	PROFESSOR DE ENSINO FUNDAMENTAL - ANOS INICIAIS, DE 1º AO 5º ANO.	DEFERIDO
831782	SONIA BEATRIZ REINOZO ESPINDOLA	PROFESSOR DE ENSINO FUNDAMENTAL - ANOS INICIAIS, DE 1º AO 5º ANO.	DEFERIDO
833529	SONIA PEREIRA GERONIMO	PROFISSIONAL DE APOIO ESCOLAR	DEFERIDO
830665	SULI FIGUEIREDO MORAES	PROFESSOR DE APOIO	DEFERIDO
829278	TAINARA ALMEIDA DE LIMA	PROFESSOR DE APOIO	DEFERIDO
834415	TAINARA GOMES SCHER	PROFESSOR DE EDUCAÇÃO INFANTIL	DEFERIDO
824833	TAIS RODRIGUES ALVES	PROFESSOR DE EDUCAÇÃO INFANTIL	DEFERIDO
832252	TANIA CRISTALDO CABREIRA GUALDI	PROFESSOR DE EDUCAÇÃO INFANTIL	DEFERIDO
832940	VALERIANA PAULINO DUTRA	PROFESSOR DE EDUCAÇÃO INFANTIL	DEFERIDO
833328	VANDA NELI TRINDADE PEREIRA	PROFESSOR DE EDUCAÇÃO INFANTIL	DEFERIDO
827749	VANESSA BENITES LOUBERT	PROFESSOR DE EDUCAÇÃO INFANTIL	DEFERIDO
824781	VANESSA GOMES DO NASCIMENTO	PROFISSIONAL DE APOIO ESCOLAR	DEFERIDO
832327	VANIA APARECIDA DA SILVA	PROFISSIONAL DE APOIO ESCOLAR	DEFERIDO
834190	VIRGINIA GALEANO BENITEZ	PROFESSOR DE APOIO	DEFERIDO
828191	VIVIA APARECIDA DOS SANTOS	PROFESSOR DE APOIO	DEFERIDO
830249	VIVIANE ANTONIO RODRIGUES	PROFISSIONAL DE APOIO ESCOLAR	DEFERIDO
834578	VIVIANE BEATRIZ MOREIRA	PROFESSOR DE ARTE	DEFERIDO

ANEXO II AO EDITAL N.º 002/2022

RELAÇÃO DE CANDIDATOS QUE TIVERAM O PEDIDO DA TAXA DE ISENÇÃO INDEFERIDA

INSC.	NOME	CARGO	RESULTADO	MOTIVO
832934	ADRIANA DE OLIVEIRA DUARTE	PROFESSOR DE ENSINO FUNDAMENTAL - ANOS INICIAIS, DE 1º AO 5º ANO.	INDEFERIDO	NÃO ATENDIMENTO AO ITEM 3.7 - LETRA C
832009	ADRIELI PAREDE DA SILVA	PROFISSIONAL DE APOIO ESCOLAR	INDEFERIDO	NÃO ATENDIMENTO AO ITEM 3.7 - LETRA C
829283	ALESSANDRA ALVES DE LIMA	PROFISSIONAL DE APOIO ESCOLAR	INDEFERIDO	NÃO ATENDIMENTO AO ITEM 3.7 - LETRA D
833953	ALEXANDRA LIMA DA SILVA	PROFESSOR DE ENSINO FUNDAMENTAL - ANOS INICIAIS, DE 1º AO 5º ANO.	INDEFERIDO	NÃO ATENDIMENTO AO ITEM 3.7 - LETRA C

832233	ALINE GONÇALVES CAMARGO	PROFESSOR DE EDUCAÇÃO INFANTIL	INDEFERIDO	NÃO ATENDIMENTO AO ITEM 3.7 - LETRA C
832716	ANA CECÍLIA FERRAZ DE MATTOS	PROFISSIONAL DE APOIO ESCOLAR	INDEFERIDO	NÃO ATENDIMENTO AO ITEM 3.7 - LETRA D
826560	ANA CLAUDIA BATISTA DA SILVA	PROFESSOR DE ENSINO FUNDAMENTAL - ANOS INICIAIS, DE 1º AO 5º ANO.	INDEFERIDO	NÃO ATENDIMENTO AO ITEM 3.7 - LETRA D
826627	ANA KARLA SILVA DOS SANTOS	PROFESSOR DE APOIO	INDEFERIDO	NÃO ATENDIMENTO AO ITEM 3.4 - LETRA B - SUBITEM II
826630	ANA KARLA SILVA DOS SANTOS	PROFESSOR DE ENSINO FUNDAMENTAL - ANOS INICIAIS, DE 1º AO 5º ANO.	INDEFERIDO	NÃO ATENDIMENTO AO ITEM 3.7 - LETRA C
834715	ANA PAULA PEREIRA SOUZA	PROFESSOR DE ENSINO FUNDAMENTAL - ANOS INICIAIS, DE 1º AO 5º ANO.	INDEFERIDO	NÃO ATENDIMENTO AO ITEM 3.7 - LETRA D
834443	ARIANE MELGAREJO ARENA	PROFESSOR DE APOIO	INDEFERIDO	NÃO ATENDIMENTO AO ITEM 3.7 - LETRA D
834282	ARLETE ESPÍNDOLA CABRAL	PROFESSOR DE EDUCAÇÃO INFANTIL	INDEFERIDO	NÃO ATENDIMENTO AO ITEM 3.7 - LETRA C
827048	BIANCA BENITES FERRER	PROFESSOR DE ENSINO FUNDAMENTAL - ANOS INICIAIS, DE 1º AO 5º ANO.	INDEFERIDO	NÃO ATENDIMENTO AO ITEM 3.7 - LETRA C
824242	CAMILA CRISTINE MARTINES MARANHO	PROFESSOR DE EDUCAÇÃO INFANTIL	INDEFERIDO	NÃO ATENDIMENTO AO ITEM 3.7 - LETRA C
825931	CARLEYMARA VOLK SAUCEDO	PROFESSOR DE ENSINO FUNDAMENTAL - ANOS INICIAIS, DE 1º AO 5º ANO.	INDEFERIDO	NÃO ATENDIMENTO AO ITEM 3.7 - LETRA C
826481	CARMEM DUARTE ROCHA	PROFISSIONAL DE APOIO ESCOLAR	INDEFERIDO	NÃO ATENDIMENTO AO ITEM 3.7 - LETRA C
831551	CIBELE JARA DE LIMA	PROFESSOR DE ENSINO FUNDAMENTAL - ANOS INICIAIS, DE 1º AO 5º ANO.	INDEFERIDO	NÃO ATENDIMENTO AO ITEM 3.7 - LETRA C
834845	CRISTIELI LARISSA CARDENAS DA SILVA	PROFISSIONAL DE APOIO ESCOLAR	INDEFERIDO	NÃO ATENDIMENTO AO ITEM 3.7 - LETRA C
828355	DANIELA DE SOUZA CARDOSO	PROFESSOR DE APOIO	INDEFERIDO	NÃO ATENDIMENTO AO ITEM 3.7 - LETRA D
826631	DENIZIA CAMILO DE ALMEIDA	PROFESSOR DE APOIO	INDEFERIDO	NÃO ATENDIMENTO AO ITEM 3.7 - LETRA D
824749	DIENE PATRÍCIA ARCE RAMOS	PROFESSOR DE EDUCAÇÃO INFANTIL	INDEFERIDO	NÃO ATENDIMENTO AO ITEM 3.7 - LETRA D
832631	DORALICE CRISANTO DE SOUZA	PROFESSOR DE ENSINO FUNDAMENTAL - ANOS INICIAIS, DE 1º AO 5º ANO.	INDEFERIDO	NÃO ATENDIMENTO AO ITEM 3.7 - LETRA C
826079	ELAINE CAROLINA FERRAZ TALAVERA	PROFISSIONAL DE APOIO ESCOLAR	INDEFERIDO	NÃO ATENDIMENTO AO ITEM 3.7 - LETRA C
824078	ELIZABETE ALVARES	PROFESSOR DE EDUCAÇÃO INFANTIL	INDEFERIDO	NÃO ATENDIMENTO AO ITEM 3.7 - LETRA D
825343	ERICA HEICHEBERG	PROFISSIONAL DE APOIO ESCOLAR	INDEFERIDO	NÃO ATENDIMENTO AO ITEM 3.7 - LETRA D
824915	ERIKA BARBOZA SOBRINHO	PROFISSIONAL DE APOIO ESCOLAR	INDEFERIDO	NÃO ATENDIMENTO AO ITEM 3.7 - LETRA C
830226	ESTELA BEATRIZ OLIVEIRA KEPPI	PROFISSIONAL DE APOIO ESCOLAR	INDEFERIDO	NÃO ATENDIMENTO AO ITEM 3.7 - LETRA D
833259	EVANTETE APARECIDA VARGAS DO SANTOS	PROFESSOR DE APOIO	INDEFERIDO	NÃO ATENDIMENTO AO ITEM 3.7 - LETRA D
834014	EVELIN MILENA MARTINS TEIXEIRA	PROFISSIONAL DE APOIO ESCOLAR	INDEFERIDO	NÃO ATENDIMENTO AO ITEM 3.7 - LETRA D
825504	FLÁVIA CAMILA DE JESUS ABADIA	PROFISSIONAL DE APOIO ESCOLAR	INDEFERIDO	NÃO ATENDIMENTO AO ITEM 3.7 - LETRA D
828168	GABRIELE SALINAS YAHN	PROFISSIONAL DE APOIO ESCOLAR	INDEFERIDO	NÃO ATENDIMENTO AO ITEM 3.7 - LETRA C
832033	GABRIELI HERRERO DAHMER	PROFESSOR DE APOIO	INDEFERIDO	NÃO ATENDIMENTO AO ITEM 3.7 - LETRA C
832167	GABRIELI HERRERO DAHMER	PROFISSIONAL DE APOIO ESCOLAR	INDEFERIDO	NÃO ATENDIMENTO AO ITEM 3.7 - LETRA C
826597	GISELE DE SOUZA CARDOSO	PROFESSOR DE EDUCAÇÃO INFANTIL	INDEFERIDO	NÃO ATENDIMENTO AO ITEM 3.7 - LETRA D
826762	GISELE DE SOUZA CARDOSO	PROFISSIONAL DE APOIO ESCOLAR	INDEFERIDO	NÃO ATENDIMENTO AO ITEM 3.7 - LETRA D
827975	HELENA SANTANA VIEIRA	PROFESSOR DE EDUCAÇÃO INFANTIL	INDEFERIDO	NÃO ATENDIMENTO AO ITEM 3.7 - LETRA D
833972	HELENIR APARECIDA DA SILVA RODRIGUES	PROFESSOR DE APOIO	INDEFERIDO	NÃO ATENDIMENTO AO ITEM 3.7 - LETRA C
833707	IONE PAULA DA SILVA	PROFESSOR DE APOIO	INDEFERIDO	NÃO ATENDIMENTO AO ITEM 3.7 - LETRA D

832475	ISABEL RODRIGUES DE OLIVEIRA PEREIRA	PROFESSOR DE ENSINO FUNDAMENTAL - ANOS INICIAIS, DE 1º AO 5º ANO.	INDEFERIDO	NÃO ATENDIMENTO AO ITEM 3.7 - LETRA C
824746	ISRAELAINE BARBOSA DUARTE	PROFISSIONAL DE APOIO ESCOLAR	INDEFERIDO	NÃO ATENDIMENTO AO ITEM 3.7 - LETRA D
834692	IVETE APARECIDA MAULONI	PROFESSOR DE ENSINO FUNDAMENTAL - ANOS INICIAIS, DE 1º AO 5º ANO.	INDEFERIDO	NÃO ATENDIMENTO AO ITEM 3.7 - LETRA D
834511	IVONETE DA SILVA RODRIGUES	PROFESSOR DE ENSINO FUNDAMENTAL - ANOS INICIAIS, DE 1º AO 5º ANO.	INDEFERIDO	NÃO ATENDIMENTO AO ITEM 3.7 - LETRA C
832971	JANETE DE MATOS MARTINS	PROFESSOR DE EDUCAÇÃO INFANTIL	INDEFERIDO	NÃO ATENDIMENTO AO ITEM 3.7 - LETRA C
829546	JEFERSON LOPES	PROFISSIONAL DE APOIO ESCOLAR	INDEFERIDO	NÃO ATENDIMENTO AO ITEM 3.7 - LETRA C
833710	JERSON ARZAMENDIA DA SILVA	PROFISSIONAL DE APOIO ESCOLAR	INDEFERIDO	NÃO ATENDIMENTO AO ITEM 3.7 - LETRA C
834489	JESSICA JULIANA PEDROSO CUBILLA	PROFISSIONAL DE APOIO ESCOLAR	INDEFERIDO	NÃO ATENDIMENTO AO ITEM 3.7 - LETRA C
832741	JESSICA LEONEL OLIVEIRA	PROFISSIONAL DE APOIO ESCOLAR	INDEFERIDO	NÃO ATENDIMENTO AO ITEM 3.7 - LETRA C
832767	JESSICA LEONEL OLIVEIRA	PROFESSOR DE APOIO	INDEFERIDO	NÃO ATENDIMENTO AO ITEM 3.7 - LETRA C
833400	JÉSSICA MARIANE HARTMANN	PROFESSOR DE EDUCAÇÃO INFANTIL	INDEFERIDO	NÃO ATENDIMENTO AO ITEM 3.7 - LETRA D
833320	JOANA CONCEIÇÃO LEDESMA FERREIRA	PROFISSIONAL DE APOIO ESCOLAR	INDEFERIDO	NÃO ATENDIMENTO AO ITEM 3.7 - LETRA D
834707	JOCIELI STEFANI DE BARROS CAMPELO	PROFESSOR DE ENSINO FUNDAMENTAL - ANOS INICIAIS, DE 1º AO 5º ANO.	INDEFERIDO	NÃO ATENDIMENTO AO ITEM 3.7 - LETRA D
833624	JOSIANE CARLA DA SILVA BRITO	PROFESSOR DE ENSINO FUNDAMENTAL - ANOS INICIAIS, DE 1º AO 5º ANO.	INDEFERIDO	NÃO ATENDIMENTO AO ITEM 3.7 - LETRA D
824250	JOYCE CAROLINE GONÇALVES	PROFESSOR DE ENSINO FUNDAMENTAL - ANOS INICIAIS, DE 1º AO 5º ANO.	INDEFERIDO	NÃO ATENDIMENTO AO ITEM 3.7 - LETRA D
831014	KATHELYN JHULIA CAMPOS PEREIRA	PROFISSIONAL DE APOIO ESCOLAR	INDEFERIDO	NÃO ATENDIMENTO AO ITEM 3.7 - LETRA D
833384	KATIA MARTINS	PROFESSOR DE APOIO	INDEFERIDO	NÃO ATENDIMENTO AO ITEM 3.7 - LETRA D
826364	KELLY TEREZA JECK	PROFISSIONAL DE APOIO ESCOLAR	INDEFERIDO	NÃO ATENDIMENTO AO ITEM 3.7 - LETRA C
829586	LARISSA ORTEGA BENITES	PROFISSIONAL DE APOIO ESCOLAR	INDEFERIDO	NÃO ATENDIMENTO AO ITEM 3.7 - LETRA C
829995	LAURA ALCARAS DUARTE	PROFESSOR DE APOIO	INDEFERIDO	NÃO ATENDIMENTO AO ITEM 3.7 - LETRA C
826067	LEILA DA CONCEIÇÃO	PROFESSOR DE ENSINO FUNDAMENTAL - ANOS INICIAIS, DE 1º AO 5º ANO.	INDEFERIDO	NÃO ATENDIMENTO AO ITEM 3.7 - LETRA C
833348	LILIANE APARECIDA FIGUEIRA MENDONÇA	PROFESSOR DE ENSINO FUNDAMENTAL - ANOS INICIAIS, DE 1º AO 5º ANO.	INDEFERIDO	NÃO ATENDIMENTO AO ITEM 3.7 - LETRA F (ARQUIVO CORROMPIDO)
834844	LUCAS CAPILLÉ DE OLIVEIRA	PROFESSOR DE APOIO	INDEFERIDO	NÃO ATENDIMENTO AO ITEM 3.7 - LETRA C
833627	LUCIENE BOMFIM DA SILVA	PROFISSIONAL DE APOIO ESCOLAR	INDEFERIDO	NÃO ATENDIMENTO AO ITEM 3.7 - LETRA C
828313	LUCINEIDE CORREA MARTINS DIAS	PROFESSOR DE APOIO	INDEFERIDO	NÃO ATENDIMENTO AO ITEM 3.4 - LETRA B - SUBITEM II
828114	MAIARA GONÇALVES YAMAL	PROFISSIONAL DE APOIO ESCOLAR	INDEFERIDO	NÃO ATENDIMENTO AO ITEM 3.7 - LETRA C
833759	MARCIA MARIELE PAREDES OLIVEIRA	PROFISSIONAL DE APOIO ESCOLAR	INDEFERIDO	NÃO ATENDIMENTO AO ITEM 3.7 - LETRA C
834371	MARGARETH ESCOBAR JARA	PROFISSIONAL DE APOIO ESCOLAR	INDEFERIDO	NÃO ATENDIMENTO AO ITEM 3.7 - LETRA C
830662	MARIELY DOS SANTOS PEREIRA	PROFISSIONAL DE APOIO ESCOLAR	INDEFERIDO	NÃO ATENDIMENTO AO ITEM 3.7 - LETRA C
831152	MARILENE ESCOBAR DE SOUZA	PROFESSOR DE EDUCAÇÃO INFANTIL	INDEFERIDO	NÃO ATENDIMENTO AO ITEM 3.7 - LETRA D
826462	MARINA ORTIZ ROJAS	PROFISSIONAL DE APOIO ESCOLAR	INDEFERIDO	NÃO ATENDIMENTO AO ITEM 3.7 - LETRA D
826475	MARINA ORTIZ ROJAS	PROFESSOR DE ENSINO FUNDAMENTAL - ANOS INICIAIS, DE 1º AO 5º ANO.	INDEFERIDO	NÃO ATENDIMENTO AO ITEM 3.7 - LETRA D
833889	MARINES MONGES LOPES	PROFISSIONAL DE APOIO ESCOLAR	INDEFERIDO	NÃO ATENDIMENTO AO ITEM 3.7 - LETRA D

834259	MASSAMIA VILHAVA FREITAS	PROFISSIONAL DE APOIO ESCOLAR	INDEFERIDO	NÃO ATENDIMENTO AO ITEM 3.7 - LETRA C
833720	MICHELLE AFONSO DE ALMEIDA	PROFESSOR DE EDUCAÇÃO INFANTIL	INDEFERIDO	NÃO ATENDIMENTO AO ITEM 3.7 - LETRA D
833797	MILENA BENITEZ MEDINA	PROFESSOR DE EDUCAÇÃO INFANTIL	INDEFERIDO	NÃO ATENDIMENTO AO ITEM 3.7 - LETRA C
833689	MONICA CAMARGO DE SOUZA	PROFESSOR DE EDUCAÇÃO INFANTIL	INDEFERIDO	NÃO ATENDIMENTO AO ITEM 3.7 - LETRA C
827174	NICOLAU ANTONIO DA CRUZ DUARTE	PROFESSOR DE ENSINO FUNDAMENTAL - ANOS INICIAIS, DE 1º AO 5º ANO.	INDEFERIDO	NÃO ATENDIMENTO AO ITEM 3.7 - LETRA C
834656	NILSON XAVIER DA SILVA	PROFESSOR DE ENSINO FUNDAMENTAL - ANOS INICIAIS, DE 1º AO 5º ANO.	INDEFERIDO	NÃO ATENDIMENTO AO ITEM 3.7 - LETRA D
825244	PALOMA SANTOS DA SILVA	PROFESSOR DE ENSINO FUNDAMENTAL - ANOS INICIAIS, DE 1º AO 5º ANO.	INDEFERIDO	NÃO ATENDIMENTO AO ITEM 3.7 - LETRA D
832503	PRISCILA GEOVANA FERREIRA LEMES	PROFESSOR DE ENSINO FUNDAMENTAL - ANOS INICIAIS, DE 1º AO 5º ANO.	INDEFERIDO	NÃO ATENDIMENTO AO ITEM 3.7 - LETRA C
833379	RAFAEL DE OLIVEIRA MORALES	PROFISSIONAL DE APOIO ESCOLAR	INDEFERIDO	NÃO ATENDIMENTO AO ITEM 3.7 - LETRA D
834986	RAFAEL ROCHA SOARES	PROFESSOR DE ENSINO FUNDAMENTAL - ANOS INICIAIS, DE 1º AO 5º ANO.	INDEFERIDO	NÃO ATENDIMENTO AO ITEM 3.7 - LETRA C
832904	RAIZA LANAY BASTOS PEREIRA DA ROCHA	PROFESSOR DE APOIO	INDEFERIDO	NÃO ATENDIMENTO AO ITEM 3.7 - LETRA C
833006	RAMONA DE SOUZA CARDOZO	PROFESSOR DE APOIO	INDEFERIDO	NÃO ATENDIMENTO AO ITEM 3.7 - LETRA C
825322	RAMONA GRAZIELA CABRAL DA GAMA	PROFISSIONAL DE APOIO ESCOLAR	INDEFERIDO	NÃO ATENDIMENTO AO ITEM 3.7 - LETRA D
833631	REGIANE DE LANA MARECO	PROFESSOR DE APOIO	INDEFERIDO	NÃO ATENDIMENTO AO ITEM 3.7 - LETRA D
824106	REGINA RAQUEL SOUZA DA CUNHA	PROFESSOR DE APOIO	INDEFERIDO	NÃO ATENDIMENTO AO ITEM 3.4 - LETRA B - SUBITEM II
833572	REJIANE LEONARDO	PROFESSOR DE EDUCAÇÃO INFANTIL	INDEFERIDO	NÃO ATENDIMENTO AO ITEM 3.7 - LETRA C
833656	ROSALIA GONÇALVES ORFRINI	PROFISSIONAL DE APOIO ESCOLAR	INDEFERIDO	NÃO ATENDIMENTO AO ITEM 3.7 - LETRA C
833691	ROSIMEIRE DE OLIVEIRA VENTURA	PROFISSIONAL DE APOIO ESCOLAR	INDEFERIDO	NÃO ATENDIMENTO AO ITEM 3.7 - LETRA C
833235	SANDRA DA SILVA CARDOSO	PROFESSOR DE ENSINO FUNDAMENTAL - ANOS INICIAIS, DE 1º AO 5º ANO.	INDEFERIDO	NÃO ATENDIMENTO AO ITEM 3.7 - LETRA C
833197	SANDRA REGINA BUSH VERGUTZ	PROFESSOR DE ENSINO FUNDAMENTAL - ANOS INICIAIS, DE 1º AO 5º ANO.	INDEFERIDO	NÃO ATENDIMENTO AO ITEM 3.7 - LETRA D
834442	SANDRA RIBAS PINTO SCHEUFELE	PROFESSOR DE EDUCAÇÃO INFANTIL	INDEFERIDO	NÃO ATENDIMENTO AO ITEM 3.7 - LETRA D
830552	SILVANA FLÔRES VALENÇUELA	PROFISSIONAL DE APOIO ESCOLAR	INDEFERIDO	NÃO ATENDIMENTO AO ITEM 3.7 - LETRA C
834494	SILVANA ICASSATE RODRIGUES OVELAR	PROFESSOR DE ENSINO FUNDAMENTAL - ANOS INICIAIS, DE 1º AO 5º ANO.	INDEFERIDO	NÃO ATENDIMENTO AO ITEM 3.7 - LETRA D
834420	SIMARA DESOUZA DUTRA	PROFESSOR DE ENSINO FUNDAMENTAL - ANOS INICIAIS, DE 1º AO 5º ANO.	INDEFERIDO	NÃO ATENDIMENTO AO ITEM 3.7 - LETRA C
824498	SINDI SABRINA PEDROSO CUBILLA	PSICOPEDAGOGO	INDEFERIDO	NÃO ATENDIMENTO AO ITEM 3.4 - LETRA B - SUBITEM II
824510	SINDI SABRINA PEDROSO CUBILLA	PROFESSOR DE APOIO	INDEFERIDO	NÃO ATENDIMENTO AO ITEM 3.4 - LETRA B - SUBITEM II
824513	SINDI SABRINA PEDROSO CUBILLA	PROFESSOR DE ENSINO FUNDAMENTAL - ANOS INICIAIS, DE 1º AO 5º ANO.	INDEFERIDO	NÃO ATENDIMENTO AO ITEM 3.4 - LETRA B - SUBITEM II
825702	TAÍS AMANCIO DE SOUSA	PROFISSIONAL DE APOIO ESCOLAR	INDEFERIDO	NÃO ATENDIMENTO AO ITEM 3.7 - LETRA F (DOCUMENTO ILEGÍVEL)
825793	TAIS COSTA GOMES	PROFESSOR DE APOIO	INDEFERIDO	NÃO ATENDIMENTO AO ITEM 3.7 - LETRA D
830877	TAMIRES DUARTE RODRIGUES	PROFESSOR DE APOIO	INDEFERIDO	NÃO ATENDIMENTO AO ITEM 3.7 - LETRA D
825764	TANIA CRISTALDO CABREIRA GUALDI	PROFESSOR DE APOIO	INDEFERIDO	NÃO ATENDIMENTO AO ITEM 3.4 - LETRA B - SUBITEM II
832982	TATIANI REINOZO ATANAGILDO	PROFISSIONAL DE APOIO ESCOLAR	INDEFERIDO	NÃO ATENDIMENTO AO ITEM 3.7 - LETRA D
830410	VERA LUCIA VILAUVA ALFONZO HENRIQUE	PROFESSOR DE ENSINO FUNDAMENTAL - ANOS INICIAIS, DE 1º AO 5º ANO.	INDEFERIDO	NÃO ATENDIMENTO AO ITEM 3.7 - LETRA C

830917	VITORIA PATRICIA BUENO DE LIMA	PROFESSOR DE APOIO	INDEFERIDO	NÃO ATENDIMENTO AO ITEM 3.7 - LETRA C
--------	-----------------------------------	--------------------	------------	------------------------------------------

**ANEXO III AO EDITAL N.º 002/2022
MODELO DE FORMULÁRIO PARA RECURSO**

RECURSO CONTRA O RESULTADO DOS PEDIDOS DA TAXA DE ISENÇÕES DA INSCRIÇÃO do Concurso Público de Provas e Títulos para provimento de cargos pertencentes ao quadro efetivo de pessoal da Educação do Município de Ponta Porã/MS.

Eu, _____,

residente à _____, número _____, bairro _____

_____, CEP _____, Cidade _____

_____, Estado _____, portador do CPF n° _____

_____, inscrição n° _____, concorrente a uma vaga para o cargo de _____

_____, apresento recurso junto à Comissão, contra o **RESULTADO DOS PEDIDOS DA TAXA DE ISENÇÕES DA INSCRIÇÃO** constante no referido edital. Os argumentos com os quais contesto o referido indeferimento são:

Local _____, de _____ de 2022.

_____/_____ Nome completo/Assinatura do candidato

**EDITAL N. 002/2022
CONCURSO PÚBLICO DE PROVAS E TÍTULOS DA PREFEITURA MUNICIPAL DE PONTA PORÃ/MS**

HÉLIO PELUFFO FILHO, PREFEITO MUNICIPAL DE PONTA PORÃ, Estado de Mato Grosso do Sul, no uso de suas atribuições, torna público o **RESULTADO DA ANÁLISE DO PEDIDO DE ISENÇÃO DA TAXA DE INSCRIÇÃO** do Concurso Público de Provas e Títulos da Prefeitura Municipal de Ponta Porã/MS, de acordo com as normas e condições seguintes

3. DO RESULTADO DAS ISENÇÕES:

- 3.1.** A relação dos candidatos que tiveram seu pedido de isenção da taxa de inscrição **DEFERIDA** encontra-se no **ANEXO I**;
3.2. A Relação dos candidatos que tiveram seu pedido de isenção da taxa de inscrição **INDEFERIDA** encontra-se no **ANEXO II** deste Edital.

4. DO RECURSO:

- 4.1.** O candidato poderá recorrer, contra o resultado dos pedidos de isenções da taxa de inscrição nos dias **22 E 23 DE NOVEMBRO DE 2022**.
4.2. O recurso deverá ser dirigido à FAPEC, devidamente fundamentado e instruído em formulário específico, conforme **ANEXO III** e deverá ser escaneado e enviado (formato PDF) pela área do candidato no endereço eletrônico <https://concurso.fapec.org>.

2.2.2. O arquivo não poderá exceder o tamanho de 2Mb;

O candidato, que não obtiver a isenção da taxa de inscrição, e tiver interesse em permanecer no processo, deverá efetuar o pagamento do respectivo valor até **23 DE DEZEMBRO DE 2022**.

Ponta Porã/MS, 21 de novembro de 2022.

HÉLIO PELUFFO FILHO
Prefeito Municipal de Ponta Porã

ANEXO I AO EDITAL N.º 002/2022
RELAÇÃO DE CANDIDATOS QUE TIVERAM O PEDIDO DA TAXA DE ISENÇÃO DEFERIDA

INSC.	NOME	CARGO	RESULTADO
830322	ADALGIZA MARIA LIMA	ASSISTENTE SOCIAL	DEFERIDO
833452	ADELINA CHIMENDES MARTINS	ASSISTENTE ADMINISTRATIVO	DEFERIDO
834846	ADELINO SIQUEIRA NETO	ASSISTENTE ADMINISTRATIVO	DEFERIDO
834690	ADEMILSON ANTUNES DORNELES	ASSISTENTE ADMINISTRATIVO	DEFERIDO
829696	ADEMIR MARTINEZ VARGAS	AGENTE COMUNITÁRIO DE SAÚDE/ESF JOSÉ ALBERTO VIEIRA BOCH - JARDIM ESTORIL	DEFERIDO
833983	ADRIANA ALVES PEARGENTILE	ASSISTENTE SOCIAL	DEFERIDO
826705	ADRIANE FROES DA SILVA	AGENTE COMUNITÁRIO DE SAÚDE/ESF KAMEL SAAD	DEFERIDO
826318	ADRIANO DARIO FERREIRA ZAYAS	VIGIA	DEFERIDO
830757	ADRIANY KIRSCH KAUFMANN	AGENTE COMUNITÁRIO DE SAÚDE/ESF GERALDO GARCIA I - ZONA RURAL - ITAMARATI	DEFERIDO
834730	ADRIELE BENITES BRUNO	AUXILIAR DE SERVIÇOS DIVERSOS - ESF GERALDO GARCIA I - ZONA RURAL - ITAMARATI	DEFERIDO
834627	ADRIELI FERNANDA COELHO DO NASCIMENTO	ASSISTENTE SOCIAL	DEFERIDO
834097	AGUIOMAR PESSOA DO ESPIRITO SANTO	PROCURADOR MUNICIPAL	DEFERIDO
834105	AGUIOMAR PESSOA DO ESPIRITO SANTO	MOTORISTA DE AMBULÂNCIA - ZONA URBANA	DEFERIDO
832822	AIOLI CRISTIANE DALLAQUA TEIXEIRA	AUXILIAR DE SERVIÇOS DIVERSOS	DEFERIDO
826733	AIRTON VERISSIMO SILVA LOPES	VIGIA	DEFERIDO
834670	ALAN HENRIQUE DOS SANTOS SOUZA	ASSISTENTE ADMINISTRATIVO	DEFERIDO
825412	ALAN VARGAS DE MOURA	AGENTE COMUNITÁRIO DE SAÚDE/ESF DRª. NISLAINE C. BENITES - RENÔ	DEFERIDO
834616	ALBERTO RAMAO TORRACA ORTEGA	MOTORISTA VEÍCULO LEVE	DEFERIDO
833479	ALCINDO DE OLIVEIRA FREITAS	VIGIA	DEFERIDO
831999	ALDIVANE BRASIL NEVES	CONTROLADOR INTERNO	DEFERIDO
831067	ALENCAR CRISTALDO DE ANDRADE	ENGENHEIRO AGRÔNOMO	DEFERIDO
824703	ALESSA SABINO VERGUTZ	ASSISTENTE ADMINISTRATIVO	DEFERIDO
826408	ALESSANDRA DA SILVA OLIVEIRA	ENFERMEIRO ZONA URBANA	DEFERIDO
826427	ALESSANDRA DA SILVA OLIVEIRA	TÉCNICO DE ENFERMAGEM	DEFERIDO
834351	ALESSANDRA DIARTE DE SOUZA	AUXILIAR DE SERVIÇOS DIVERSOS	DEFERIDO
830836	ALESSANDRA GISELE SILVA GARCETE	AGENTE DE COMBATE ÀS ENDEMIAS - ZONA URBANA	DEFERIDO
830861	ALESSANDRA GISELE SILVA GARCETE	AUXILIAR DE SERVIÇOS DIVERSOS	DEFERIDO
824222	ALESSANDRA MORINIGO DOS SANTOS	AGENTE COMUNITÁRIO DE SAÚDE/ESF NERY ALVES - MARAMBAIA	DEFERIDO
834549	ALEX DIAS DA LUZ	PROCURADOR MUNICIPAL	DEFERIDO
832890	ALEX FARIAS AGUERO	PROCURADOR MUNICIPAL	DEFERIDO
825276	ALEX FERNANDO FLORIANO OLAZAR	AUDITOR DE CONTROLE INTERNO	DEFERIDO
826732	ALEX SANDRO RIBAS	PROFISSIONAL DE EDUCAÇÃO FÍSICA	DEFERIDO
832702	ALEXANDRA DE OLIVEIRA	ASSISTENTE ADMINISTRATIVO	DEFERIDO
834433	ALEXANDRE FELIX ROCHA	MOTORISTA VEÍCULO LEVE	DEFERIDO
826948	ALEXSANDRA GISELY VASCONCELOS XAVIER	AGENTE COMUNITÁRIO DE SAÚDE/ESF DRª. NISLAINE C. BENITES - RENÔ	DEFERIDO
825912	ALFREDO GIMENEZ CABREIRA	VIGIA	DEFERIDO
832776	ALICE DOS SANTOS PINTO	AUXILIAR DE SERVIÇOS DIVERSOS	DEFERIDO
825903	ALICE SHADIA DOS SANTOS ASSAN	ASSISTENTE ADMINISTRATIVO	DEFERIDO
834524	ALINE BORGES DOS SANTOS	AGENTE COMUNITÁRIO DE SAÚDE/ESF DRª. NISLAINE C. BENITES - RENÔ	DEFERIDO
834109	ALINE CRISTINA DOS SANTOS	ASSISTENTE SOCIAL	DEFERIDO
833890	ALINE GAVILAN VILLALBA	FISIOTERAPEUTA	DEFERIDO

834705	ALINE LOURDES DOS SANTOS	PROFISSIONAL DE EDUCAÇÃO FÍSICA	DEFERIDO
834742	ALINE LOURDES DOS SANTOS	ASSISTENTE ADMINISTRATIVO	DEFERIDO
832923	ALINE NUNES CARNAÚBA	NUTRICIONISTA	DEFERIDO
832110	ALINE TAINA FERRAZ DE MATOS	ASSISTENTE ADMINISTRATIVO	DEFERIDO
832968	ALISON DANILO BARBOSA ARNDT	PROFISSIONAL DE EDUCAÇÃO FÍSICA	DEFERIDO
828062	ALISON RONILDO OVELAR AGUIRRE	VIGIA	DEFERIDO
827379	ALLANA REICHILA SANTOS SOARES	AGENTE COMUNITÁRIO DE SAÚDE/ESF DR ^a . NISLAINE C. BENITES - RENÔ	DEFERIDO
834641	AMANDA NASCIMENTO DA SILVA	PROCURADOR MUNICIPAL	DEFERIDO
834225	AMANDA PEREIRA RIBEIRO	ASSISTENTE ADMINISTRATIVO	DEFERIDO
824877	ANA BEATRIZ NOGUEIRA MEDINA	AGENTE DE FISCALIZAÇÃO E VIGILÂNCIA SANITÁRIA	DEFERIDO
830887	ANA CAROLINA DA SILVA TRICHES	AGENTE COMUNITÁRIO DE SAÚDE/ESF GERALDO GARCIA I - ZONA RURAL - ITAMARATI	DEFERIDO
833219	ANA CAROLINA DE SOUZA FERREIRA	AUXILIAR DE SERVIÇOS DIVERSOS	DEFERIDO
834380	ANA CAROLINA ESPINDOLA	ASSISTENTE ADMINISTRATIVO	DEFERIDO
824843	ANA CLAUDIA DE SOUZA	AUXILIAR DE SERVIÇOS DIVERSOS	DEFERIDO
834861	ANA CLAUDIA MARTINS GIMENES	AUXILIAR DE SERVIÇOS DIVERSOS - ESF ROSANGELA PEREIRA SILVA - ITAMARATI - ZONA RURAL	DEFERIDO
829165	ANA FLAVIA ARAUJO CASANOVA	ENFERMEIRO ZONA URBANA	DEFERIDO
825826	ANA KAROLINE DE ARAÚJO	PSICÓLOGO	DEFERIDO
834552	ANA MARIA COLIBABA	ASSISTENTE SOCIAL	DEFERIDO
833879	ANA MARILZA AGUERO SIQUEIRA	AUXILIAR DE SERVIÇOS DIVERSOS	DEFERIDO
833868	ANA MICHELI SILVA SANABRIA	ASSISTENTE ADMINISTRATIVO	DEFERIDO
827282	ANA PAULA BEZERRA DA SILVA	ASSISTENTE ADMINISTRATIVO	DEFERIDO
834214	ANA PAULA FERREIRA DA SILVA	ENFERMEIRO ZONA URBANA	DEFERIDO
832097	ANA PAULA MEREY ARAUJO	ASSISTENTE ADMINISTRATIVO	DEFERIDO
834514	ANA PAULA RIBEIRO FERNANDES	AGENTE COMUNITÁRIO DE SAÚDE/ESF ROSANGELA PEREIRA SILVA - ITAMARATI - MST	DEFERIDO
833877	ANAIR ESMERALDA SANABRIA ORNELA	ASSISTENTE ADMINISTRATIVO	DEFERIDO
833061	ANANDA CREISHY ALMEIDA MACIEL	PSICÓLOGO	DEFERIDO
826791	ANDERSON CORREIA DOS SANTOS AMORIM	OPERADOR DE MAQUINAS	DEFERIDO
827210	ANDERSON DE JESUS TORRES	MOTORISTA VEÍCULO LEVE	DEFERIDO
827214	ANDERSON DE JESUS TORRES	VIGIA	DEFERIDO
830521	ANDREA CRISTIANE PEREIRA RODRIGUES	ASSISTENTE ADMINISTRATIVO - ESF DR CARLOS AUGUSTO PISSINI - CANAÃ - ZONA RURAL	DEFERIDO
830296	ANDRÉA PIRES LEITE	VIGIA	DEFERIDO
830367	ANDRÉA PIRES LEITE	ASSISTENTE ADMINISTRATIVO	DEFERIDO
832894	ANDRESSA DA SILVA OVANDO	TURISMÓLOGO	DEFERIDO
827413	ANDRESSA RAIANE VALIENTE ICASATTI	PEDAGOGO	DEFERIDO
834156	ANDRIELI SILVEIRA SOARES	TURISMÓLOGO	DEFERIDO
830822	ANGELA GABRIELA MURAMATO	CIRURGIÃO DENTISTA - ZONA URBANA	DEFERIDO
827591	ANGELA MAÍSA MENDOZA NEVES	ASSISTENTE ADMINISTRATIVO	DEFERIDO
824268	ÂNGELA MERCEDES LOPES FLÔRES	COZINHEIRO	DEFERIDO
834696	ANGELICA ESPINDOLA DOS SANTOS	AUXILIAR DE SERVIÇOS DIVERSOS	DEFERIDO
827248	ANGÉLICA LOPES GONÇALVES	AUXILIAR DE SERVIÇOS DIVERSOS	DEFERIDO
825248	ANGÉLICA MACHADO FLORES	ASSISTENTE ADMINISTRATIVO - ESF DR. JOSÉ BATAGLIN - SANGA PUITÃ - ZONA RURAL	DEFERIDO
831463	ANGELTON DOS SANTOS FERREIRA	VIGIA	DEFERIDO
824962	ANTONIA BATISTA DE OLIVEIRA	MOTORISTA DE AMBULÂNCIA - ZONA URBANA	DEFERIDO
825893	ANTONIA BATISTA DE OLIVEIRA	AUDITOR DE CONTROLE INTERNO	DEFERIDO
832310	ANTONIA DUARTE	AGENTE COMUNITÁRIO DE SAÚDE/ESF KAMEL SAAD	DEFERIDO
833503	ANTONIO KAIQUE CANATTO	ANALISTA AMBIENTAL	DEFERIDO

830373	APARECIDO CABRAL DE SOUZA	VIGIA	DEFERIDO
834767	APARECIDO CABRAL DE SOUZA	MOTORISTA VEÍCULO LEVE	DEFERIDO
832657	ARCELEI RODRIGUES	VIGIA	DEFERIDO
834810	ARIEL RAMOS DA SILVA	ASSISTENTE ADMINISTRATIVO	DEFERIDO
834601	ARIELLE CRISTINA MADUREIRA REIS	AGENTE DE COMBATE ÀS ENDEMIAS - ZONA URBANA	DEFERIDO
834608	ARIELLE CRISTINA MADUREIRA REIS	PSICÓLOGO	DEFERIDO
834526	ARLETE DOS SANTOS FERNANDES	AUXILIAR DE SERVIÇOS DIVERSOS	DEFERIDO
833401	ARTHUR MENDONÇA RODRIGUES	MOTORISTA VEÍCULO LEVE	DEFERIDO
829195	ARTHUR RIBEIRO VANDERLEI DE SOUZA NERY	AGENTE DE COMBATE ÀS ENDEMIAS - ZONA URBANA	DEFERIDO
829217	ARTHUR RIBEIRO VANDERLEI DE SOUZA NERY	COZINHEIRO	DEFERIDO
834609	ATALIA DA SILVA GONÇALVES	CONTROLADOR INTERNO	DEFERIDO
834503	ATEMAR BARROS DIAS	VIGIA	DEFERIDO
834348	BÁRBARA BATTISTOTTI VIEIRA	PSICÓLOGO	DEFERIDO
829130	BARBARA LOANE LIMA	NUTRICIONISTA	DEFERIDO
834854	BEATRIZ FERREIRA MACHADO	TÉCNICO DE ENFERMAGEM	DEFERIDO
828335	BERNARDO BENITEZ RICARDO	AGENTE COMUNITÁRIO DE SAÚDE/ESF DR. PEDRO MONTEIRO - GRANJA	DEFERIDO
825308	BIANCA MOURA DE OLIVEIRA	AUXILIAR DE SERVIÇOS DIVERSOS	DEFERIDO
824090	BRENDA MACIEL ROCHA	CIRURGIÃO DENTISTA - ZONA URBANA	DEFERIDO
834412	BRENDON PEREIRA DOS ANJOS	AGENTE DE COMBATE ÀS ENDEMIAS - ZONA URBANA	DEFERIDO
826342	BRUNO FRANCO DE PAULA	OPERADOR DE MAQUINAS	DEFERIDO
834451	CAMILA CAMPOS DOS SANTOS	FARMACÊUTICO - ZONA URBANA	DEFERIDO
825153	CAMILA DA SILVA DIAS	MOTORISTA VEÍCULO LEVE	DEFERIDO
833050	CAMILA DOS SANTOS PEREIRA	TÉCNICO DE ENFERMAGEM - ESF ROSANGELA PEREIRA SILVA - ITAMARATI - ZONA RURAL	DEFERIDO
833509	CAMILA MORENO RODRIGUES	PSICÓLOGO	DEFERIDO
834230	CAMILA RAMOS MONTEIRO	AUXILIAR DE SERVIÇOS DIVERSOS	DEFERIDO
833993	CAMILI APARECIDA ALVES	AUXILIAR DE SERVIÇOS DIVERSOS	DEFERIDO
828164	CAREN PRIETO DA CRUZ	ASSISTENTE ADMINISTRATIVO	DEFERIDO
826128	CARIELE REZENDE AJALA	AGENTE COMUNITÁRIO DE SAÚDE/ESF ANDERSON LUIZ M GODOY - VILA ÁUREA	DEFERIDO
833809	CARINA FRANCO GOMES	AUXILIAR DE SERVIÇOS DIVERSOS	DEFERIDO
834201	CARLA BEATRIZ ROLON TORRES	ASSISTENTE ADMINISTRATIVO	DEFERIDO
825134	CARLOS HENRIQUE BRESCIANI	AUDITOR DE CONTROLE INTERNO	DEFERIDO
825156	CARLOS HENRIQUE BRESCIANI	OPERADOR DE MAQUINAS	DEFERIDO
829022	CARLOS HENRIQUE DUARTE ROVERI	AUDITOR FISCAL DE OBRAS E POSTURAS	DEFERIDO
833711	CARLOS SANTANA DA SILVA	VIGIA	DEFERIDO
834905	CARLOS VIEIRA FERNANDES FILHO	AGENTE COMUNITÁRIO DE SAÚDE/ESF DR. PEDRO MONTEIRO - GRANJA	DEFERIDO
831406	CAROLINA BRITES SANGUINA	AUXILIAR DE SERVIÇOS DIVERSOS - ESF DR. JOSÉ BATAGLIN - SANGA PUITÃ - ZONA RURAL	DEFERIDO
833389	CAROLINA CAMARGO ARSAMENDES	AUXILIAR DE SERVIÇOS DIVERSOS	DEFERIDO
827582	CAROLINA CESPEDES VASCONCELOS DUARTE	AGENTE COMUNITÁRIO DE SAÚDE/ESF ZENEIDA TERRA DE SIQUEIRA - JARDIM IVONE	DEFERIDO
834237	CAROLINE DA SILVA SANTOS	AGENTE COMUNITÁRIO DE SAÚDE/ESF JOSÉ ALBERTO VIEIRA BOCH - JARDIM ESTORIL	DEFERIDO
824265	CAROLINE LOPES DOS SANTOS	ASSISTENTE ADMINISTRATIVO	DEFERIDO
832120	CAROLINE MARECO PAIVA	MOTORISTA VEÍCULO LEVE	DEFERIDO
828461	CAROLINY OLIVEIRA CORDEIRO	ARQUITETO	DEFERIDO
834299	CASSIANA DE OLIVEIRA COLMAN	ASSISTENTE ADMINISTRATIVO	DEFERIDO
827265	CATHYANNE VIEIRA ARTACHO PERES	FISCAL DE RELAÇÕES DE CONSUMO	DEFERIDO
834645	CATIA ACOSTA RATIER	AGENTE COMUNITÁRIO DE SAÚDE/ESF KAMEL SAAD	DEFERIDO

824274	CECÍLIA PADILHA MACIEL	AGENTE COMUNITÁRIO DE SAÚDE/ESF LEONOR COELHO BATISTA - JD. ANDREAZZA	DEFERIDO
824494	CELESTINA FERNANDES OJEDA MEDICES	COZINHEIRO	DEFERIDO
834439	CELIA NOGUEIRA DE SOUZA	FISCAL DE RELAÇÕES DE CONSUMO	DEFERIDO
833300	CELINA ORTEGAS DE OLIVEIRA	ASSISTENTE ADMINISTRATIVO	DEFERIDO
831009	CÍNTIA GLEISE ALMEIDA DE OLIVEIRA	AGENTE COMUNITÁRIO DE SAÚDE/ESF JOSÉ ALBERTO VIEIRA BOCH - JARDIM ESTORIL	DEFERIDO
831514	CLAITON CHARLES PINHEIRO DE ARAGÃO	ENGENHEIRO CIVIL	DEFERIDO
824802	CLARICE DE SOUZA GONÇALVES	VIGIA	DEFERIDO
832351	CLÁUDIA CAMILA DE OLIVEIRA DUARTE	ASSISTENTE ADMINISTRATIVO	DEFERIDO
829837	CLAUDIA MORAES	AGENTE COMUNITÁRIO DE SAÚDE/ESF ROSANGELA PEREIRA SILVA - ITAMARATI - FETAGRI	DEFERIDO
829882	CLAUDIA MORAES	VIGIA	DEFERIDO
827929	CLAUDINEI DA SILVA	MOTORISTA VEÍCULO LEVE	DEFERIDO
825866	CLAUDINEI DE SOUZA BENITES	AGENTE COMUNITÁRIO DE SAÚDE/ESF JOSÉ ALBERTO VIEIRA BOCH - JARDIM ESTORIL	DEFERIDO
829102	CLAUDIO CLARINDO DE SOUZA	ASSISTENTE SOCIAL	DEFERIDO
832994	CLEBERSON SOARES DA SILVA	PROCURADOR MUNICIPAL	DEFERIDO
827986	CLERIA CRISTIANE GAMARRA ROCKENBACH	COZINHEIRO	DEFERIDO
832870	CRISTIANA DE ARAUJO	AGENTE DE COMBATE ÀS ENDEMIAS - ZONA URBANA	DEFERIDO
834963	CRISTIANA GUIMARÃES DOS SANTOS	ASSISTENTE ADMINISTRATIVO	DEFERIDO
834966	CRISTIANA GUIMARÃES DOS SANTOS	CONTADOR	DEFERIDO
832417	CRISTIANE ABREU DOS SANTOS	ENFERMEIRO ZONA URBANA	DEFERIDO
832069	CRISTIANE DE SOUZA AVALO	AUXILIAR DE SERVIÇOS DIVERSOS	DEFERIDO
827206	CRISTIANE MARIA DA SILVA	ASSISTENTE SOCIAL	DEFERIDO
825191	CRISTIANE MATIAS TAVARES	PEDAGOGO	DEFERIDO
833149	CRISTIANE RUI DIAS	AUXILIAR DE SERVIÇOS DIVERSOS	DEFERIDO
833649	CRISTIELEN FONSECA DE SOUZA	AUXILIAR DE SERVIÇOS DIVERSOS	DEFERIDO
828249	DAIANE DOS SANTOS VILHAGRA	ASSISTENTE ADMINISTRATIVO	DEFERIDO
834213	DAIANE JAQUES PERALTA	AGENTE COMUNITÁRIO DE SAÚDE/ESF DRª. NISLAINE C. BENITES - RENÔ	DEFERIDO
824855	DAIANE RODRIGUES SANTANA	AUXILIAR DE SERVIÇOS DIVERSOS	DEFERIDO
831955	DAIANE SILVEIRA SOARES	ANALISTA AMBIENTAL	DEFERIDO
827336	DAISIANE DIONISIO AQUINO	AUXILIAR DE SERVIÇOS DIVERSOS	DEFERIDO
833824	DANIEL FERREIRA ALVES	AGENTE DE COMBATE ÀS ENDEMIAS - ZONA URBANA	DEFERIDO
833205	DANIEL ZARATE DOS SANTOS	MOTORISTA VEÍCULO LEVE	DEFERIDO
827374	DANIELA BENITES DE OLIVEIRA	ASSISTENTE SOCIAL	DEFERIDO
827611	DANIELA CESPEDES DUARTE	AUXILIAR DE SERVIÇOS DIVERSOS	DEFERIDO
828949	DANIELE APARECIDA NOGUEIRA DA SILVA	AUXILIAR DE SERVIÇOS DIVERSOS	DEFERIDO
831394	DANIELLY YUMI HASEGAWA	ASSISTENTE ADMINISTRATIVO	DEFERIDO
832457	DAYANA RODRIGUES DA CRUZ	PSICÓLOGO	DEFERIDO
832513	DAYANE CABRAL DOS SANTOS	AUDITOR DE CONTROLE INTERNO	DEFERIDO
833880	DAYANE PAIÃO AMARAL	ENFERMEIRO ZONA URBANA	DEFERIDO
828690	DÉBORAH EMILLY XAVIER MOTA	AGENTE DE COMBATE ÀS ENDEMIAS - ZONA URBANA	DEFERIDO
834571	DENILSON GOMES DA SILVA CLARO	PROFISSIONAL DE EDUCAÇÃO FÍSICA	DEFERIDO
834265	DENNER WELLISON DA SILVA BRITO	OPERADOR DE MAQUINAS	DEFERIDO
831895	DEYSIANE NAZARIO VENTURA	ANALISTA AMBIENTAL	DEFERIDO
827111	DHIONATA CARVALHO FARIA	MOTORISTA DE AMBULÂNCIA - ZONA URBANA	DEFERIDO
834226	DIEGO GONÇALVES SALUSTIANO	PROFISSIONAL DE EDUCAÇÃO FÍSICA	DEFERIDO
834280	DIEGO GONÇALVES SALUSTIANO	ASSISTENTE ADMINISTRATIVO	DEFERIDO
833803	DIEGO SCHORN MEIRA	VIGIA	DEFERIDO
825012	DINALVA ARCE MOLINA	AUXILIAR DE SERVIÇOS DIVERSOS	DEFERIDO

834240	DONNY MARLON ROJAS	CONTROLADOR INTERNO	DEFERIDO
829768	DORA ELOIZA GIMENEZ ORFRINI	VIGIA	DEFERIDO
824770	EBSON GABRIEL MARTINS TEIXEIRA	ASSISTENTE ADMINISTRATIVO	DEFERIDO
830242	EBSON GABRIEL MARTINS TEIXEIRA	VIGIA	DEFERIDO
825100	EDEMILSON RAMIREZ DOS SANTOS	MOTORISTA VEÍCULO LEVE	DEFERIDO
825167	EDER ALBERTO AREVALO	CONTADOR	DEFERIDO
831573	EDER MIGUEL SOUZA	VIGIA	DEFERIDO
834877	EDGAR ALFREDO ANEZ WOUTERS	ASSISTENTE ADMINISTRATIVO	DEFERIDO
834928	EDGAR ALFREDO ANEZ WOUTERS	PROCURADOR MUNICIPAL	DEFERIDO
834246	EDGAR AVALO	AUXILIAR DE SERVIÇOS DIVERSOS	DEFERIDO
834863	EDILSON PEREIRA VARGAS	ANALISTA AMBIENTAL	DEFERIDO
834878	EDILSON PEREIRA VARGAS	AGENTE DE COMBATE ÀS ENDEMIAS - ZONA URBANA	DEFERIDO
832667	EDINALVA SILVA DE ARAÚJO	AGENTE DE COMBATE ÀS ENDEMIAS - ZONA URBANA	DEFERIDO
830446	EDINEIA JARA MESSA	AUXILIAR DE SERVIÇOS DIVERSOS	DEFERIDO
834221	EDSON RENE PEDROSO CUBILLA	VIGIA	DEFERIDO
834518	EDSON RENE PEDROSO CUBILLA	AGENTE DE COMBATE ÀS ENDEMIAS - ZONA URBANA	DEFERIDO
833937	EDUARDO CABRAL DOS SANTOS	AGENTE DE COMBATE ÀS ENDEMIAS - ZONA URBANA	DEFERIDO
834731	EDUARDO DE CAMPOS SILVA	MOTORISTA VEÍCULO LEVE	DEFERIDO
826457	EDVANY SANTANA DOS SANTOS	ASSISTENTE ADMINISTRATIVO	DEFERIDO
833700	ELAINE FRANÇA VIANNA	PEDAGOGO	DEFERIDO
828810	ELAINE MACHADO LIMA	ASSISTENTE ADMINISTRATIVO	DEFERIDO
834044	ELAINE NEVES TEODORO	ASSISTENTE ADMINISTRATIVO	DEFERIDO
830021	ELENA LEANDRO DE CAMPOS	AUXILIAR DE SERVIÇOS DIVERSOS	DEFERIDO
826435	ELENICE ORTEGA GONCALVES	COZINHEIRO	DEFERIDO
824285	ELIANA SOARES VALIENTE	ASSISTENTE ADMINISTRATIVO	DEFERIDO
825585	ELIANE MAXIMO SENA	ASSISTENTE ADMINISTRATIVO	DEFERIDO
834603	ELIANE PEDROSO DOS SANTOS	AGENTE COMUNITÁRIO DE SAÚDE/ESF ELIZA MEDINA BARRETO/S. RAFAEL	DEFERIDO
834585	ELIANE ROSA CAVALCANTE	ASSISTENTE ADMINISTRATIVO	DEFERIDO
830526	ELIAS MACIEL VIANA	PROCURADOR MUNICIPAL	DEFERIDO
830252	ELIAS SILVA DE LIMA	VIGIA	DEFERIDO
826842	ELIDA SANTIAGO DE ALMEIDA	PSICÓLOGO	DEFERIDO
834575	ELINAMAR DE OLIVEIRA RIBEIRO	COZINHEIRO	DEFERIDO
826156	ELISA DOS SANTOS RODRIGUES	ASSISTENTE SOCIAL	DEFERIDO
834573	ELISAMA DA SILVA DOS SANTOS	ASSISTENTE ADMINISTRATIVO	DEFERIDO
825104	ELISANDRA DA SILVA TOLEDO	AGENTE COMUNITÁRIO DE SAÚDE/ESF GERALDO GARCIA I - ZONA RURAL - ITAMARATI	DEFERIDO
828257	ELISANGELA AVEIRO DA SILVA	ASSISTENTE ADMINISTRATIVO	DEFERIDO
833736	ELISANGELA BATISTA VIANA	AUXILIAR DE SERVIÇOS DIVERSOS - ESF ROSANGELA PEREIRA SILVA - ITAMARATI - ZONA RURAL	DEFERIDO
834039	ELIZ CARLA SANTANA DA SILVA	ASSISTENTE ADMINISTRATIVO	DEFERIDO
833709	ELIZANGELA COLMAN NUNES	COZINHEIRO	DEFERIDO
831427	ELIZIANE OLIVEIRA DE SOUZA	ASSISTENTE ADMINISTRATIVO	DEFERIDO
834663	ELLEN CRISTINE NUNES PERALTA	ASSISTENTE ADMINISTRATIVO	DEFERIDO
834675	ELLEN CRISTINE NUNES PERALTA	VIGIA	DEFERIDO
834887	ELOIR CRISTINA MEDINA	AUXILIAR DE SERVIÇOS DIVERSOS	DEFERIDO
833218	ELPÍDIO FERNANDES NETO	AGENTE COMUNITÁRIO DE SAÚDE/ESF ROSANGELA PEREIRA SILVA - ASSENTAMENTO DORCELINA FOLADOR - ITINERANTE	DEFERIDO
827425	EMANUEL DA SILVA RODRIGUES	VIGIA	DEFERIDO
832882	EMANUEL DE SOUZA QUINTINO	ASSISTENTE ADMINISTRATIVO	DEFERIDO
825109	EMERSON BEZERRA MENDES	VIGIA	DEFERIDO

834724	EMERSON DOS SANTOS RODRIGUES	VIGIA	DEFERIDO
833614	EMILCE MENDOZA GADEA	PROFISSIONAL DE EDUCAÇÃO FÍSICA	DEFERIDO
834381	EMILY ARZAMENDIA PIMENTA	ASSISTENTE ADMINISTRATIVO	DEFERIDO
831802	ENDREW EMANOEL STOPASSOLA METZLER	CIRURGIÃO DENTISTA - ZONA URBANA	DEFERIDO
834832	ERIC ANTÔNIO MEDINA	AGENTE DE FISCALIZAÇÃO E VIGILÂNCIA SANITÁRIA	DEFERIDO
834279	ERIC MIGUEL VERGINIO DUARTE	VIGIA	DEFERIDO
830063	ESMERALDA GARCETE LOPES	COZINHEIRO	DEFERIDO
834684	ESTEFANI IGLESIA DIAS D'ORNELLAS	ASSISTENTE ADMINISTRATIVO	DEFERIDO
831555	ESTÉFANI PAIM RODA	TÉCNICO AGRÍCOLA	DEFERIDO
833337	ESTELA MARI PEREIRA DE OLIVEIRA	AUXILIAR DE SERVIÇOS DIVERSOS	DEFERIDO
833340	ESTELA PAREDES JARA	CONTROLADOR INTERNO	DEFERIDO
828227	ESTER CRISTALDO PANÁ VIEIRA	AUXILIAR DE SERVIÇOS DIVERSOS	DEFERIDO
829080	ESTER MACIEL DIAS	COZINHEIRO	DEFERIDO
827019	ESTER MARIA DE MORAES RIBEIRO	FISIOTERAPEUTA	DEFERIDO
833082	ESTHER NAYARA MACHADO DA SILVA	PEDAGOGO	DEFERIDO
833179	EULLER MENDONÇA DOS SANTOS	AUDITOR DE CONTROLE INTERNO	DEFERIDO
834253	EVANILSON MARQUES DA SILVA	MOTORISTA VEÍCULO LEVE	DEFERIDO
826982	EVANIR APARECIDA FERNANDES GONÇALVES CAMARGO	ASSISTENTE SOCIAL	DEFERIDO
829967	EVELIN DAIANE DA SILVA FERREIRA	AGENTE COMUNITÁRIO DE SAÚDE/ESF ROSANGELA PEREIRA SILVA - ITAMARATI - FETAGRI	DEFERIDO
832833	EVELLYM FRANCISCA DALLAQUA DOS SANTOS	AUXILIAR DE SERVIÇOS DIVERSOS	DEFERIDO
830355	EVERTON CHAVES PRATES DE JESUS	ENGENHEIRO CIVIL	DEFERIDO
826723	EZEQUIEL GOMES DOS SANTOS	VIGIA	DEFERIDO
832421	FABIANA CORDEIRO MONDSTOCK	AGENTE COMUNITÁRIO DE SAÚDE/ESF ROSANGELA PEREIRA SILVA - ITAMARATI - MST	DEFERIDO
833918	FABIO ASSUNCAO GIMENEZ ORFRINI	ASSISTENTE ADMINISTRATIVO	DEFERIDO
824398	FABIO WILLIAN LIMA RAMOS	AGENTE COMUNITÁRIO DE SAÚDE/ESF DRª. NISLAINE C. BENITES - RENÔ	DEFERIDO
834305	FERNANDA CAROLINA CARDILLO BATISTA	ASSISTENTE ADMINISTRATIVO	DEFERIDO
826564	FERNANDA FERNANDES CARDOSO	AGENTE COMUNITÁRIO DE SAÚDE/ESF NELSON MACHADO DIAS - IPÊ II	DEFERIDO
827422	FERNANDA LIMA DA SILVA	ASSISTENTE ADMINISTRATIVO	DEFERIDO
834826	FERNANDO FERRAI DE LARA	MOTORISTA VEÍCULO LEVE	DEFERIDO
831042	FLAVIA ESPINDOLA DE SOUSA	AUXILIAR DE SERVIÇOS DIVERSOS	DEFERIDO
831088	FLAVIA ESPINDOLA DE SOUSA	AGENTE DE COMBATE ÀS ENDEMIAS - ZONA URBANA	DEFERIDO
825357	FLÁVIA LUCIENE DOS SANTOS	AUXILIAR DE SERVIÇOS DIVERSOS	DEFERIDO
834974	FLAVIANE APARECIDA DA SILVA	PEDAGOGO	DEFERIDO
833559	FRANCIELY AQUINO DE MELLO	AUXILIAR DE SERVIÇOS DIVERSOS	DEFERIDO
824786	FRANCISCO LUCIANO MOURA NEVES	ASSISTENTE ADMINISTRATIVO	DEFERIDO
824814	FRANCISCO LUCIANO MOURA NEVES	CONTROLADOR INTERNO	DEFERIDO
834138	FRANCYELLE PAVÃO FERREIRA	TÉCNICO DE ENFERMAGEM	DEFERIDO
833661	GABRIEL SANTOS	AGENTE DE COMBATE ÀS ENDEMIAS - ZONA URBANA	DEFERIDO
834922	GABRIELA ANDRADE DOS SANTOS	ANALISTA AMBIENTAL	DEFERIDO
829113	GABRIELA DA SILVA DIAS	AGENTE DE COMBATE ÀS ENDEMIAS - ZONA URBANA	DEFERIDO
834197	GABRIELA DUTRA NOVAES	ASSISTENTE ADMINISTRATIVO	DEFERIDO
825218	GABRIELA ESTÉFANI FERREIRA	AUXILIAR DE SERVIÇOS DIVERSOS	DEFERIDO
828645	GABRIELA MARIANO BONETTI	ASSISTENTE ADMINISTRATIVO	DEFERIDO
828780	GABRIELA MARIANO BONETTI	VIGIA	DEFERIDO
829307	GABRIELA NEVES BRESSAN	AGENTE COMUNITÁRIO DE SAÚDE/ESF GERALDO GARCIA I - ZONA RURAL - ITAMARATI	DEFERIDO

824641	GABRIELI MACHADO DOS SANTOS	AGENTE COMUNITÁRIO DE SAÚDE/ESF DRª. NISLAINE C. BENITES - RENÔ	DEFERIDO
827430	GABRIELI SANTOS AQUINO	AUXILIAR EM SAÚDE BUCAL	DEFERIDO
833968	GABRIELLI LOPES MARTINS	AUXILIAR DE SERVIÇOS DIVERSOS	DEFERIDO
834903	GEIJOELMA APARECIDA DOS SANTOS MARTINS	COZINHEIRO	DEFERIDO
833808	GEISIANE LEONEL DE OLIVEIRA	AGENTE COMUNITÁRIO DE SAÚDE/ESF ANDERSON LUIZ M GODOY - VILA ÁUREA	DEFERIDO
833447	GENY DUTRA PROCOPIO	AUXILIAR DE SERVIÇOS DIVERSOS	DEFERIDO
832298	GEOVANE OLIVEIRA DE SOUZA	MOTORISTA VEÍCULO LEVE	DEFERIDO
825636	GEOVANNA DE ALMEIDA REIS SILVA	ASSISTENTE ADMINISTRATIVO	DEFERIDO
832326	GEOVANNA QUEIROZ DOS SANTOS	ASSISTENTE ADMINISTRATIVO	DEFERIDO
827439	GERALDA ADRIANA VALIENTE BAREIRO	COZINHEIRO	DEFERIDO
824256	GESSI GIULIANA AREVALO SOSA	ASSISTENTE ADMINISTRATIVO	DEFERIDO
830590	GESSI GIULIANA AREVALO SOSA	AUXILIAR DE SERVIÇOS DIVERSOS	DEFERIDO
826452	GILDO MATHEUS NASCIMENTO JÚNIOR	AGENTE COMUNITÁRIO DE SAÚDE/ESF NERY ALVES - MARAMBAIA	DEFERIDO
834557	GILMAR ARCANJO REIS	AUDITOR DE CONTROLE INTERNO	DEFERIDO
834566	GILMAR ARCANJO REIS	AGENTE COMUNITÁRIO DE SAÚDE/ESF GERALDO GARCIA I - ZONA RURAL - ITAMARATI	DEFERIDO
829985	GISELE DA SILVA ARCANJO	TÉCNICO DE ENFERMAGEM	DEFERIDO
829071	GISELE MONTOVANI MARTINS	ARQUITETO	DEFERIDO
833305	GISELI GONÇALVES KARKLE	AUXILIAR DE SERVIÇOS DIVERSOS - ESF GERALDO GARCIA I - ZONA RURAL - ITAMARATI	DEFERIDO
834655	GISÉLIA GONÇALVES TROCHE	VIGIA	DEFERIDO
825291	GISLAINE DUARTE OVELAR	AUXILIAR DE SERVIÇOS DIVERSOS	DEFERIDO
825033	GISLAINE FRANCO DE OLIVEIRA	AGENTE DE COMBATE ÀS ENDEMIAS - ZONA URBANA	DEFERIDO
834842	GLAUCIA FERREIRA RECALDE	AUXILIAR DE SERVIÇOS DIVERSOS	DEFERIDO
833883	GLEICE ASSIS DA SILVA	AGENTE DE COMBATE ÀS ENDEMIAS - ZONA URBANA	DEFERIDO
834909	GLEICE FERREIRA LIMA DE SALES	ASSISTENTE SOCIAL	DEFERIDO
833942	GRACIELA BENITEZ INSFRAN	MOTORISTA VEÍCULO LEVE	DEFERIDO
825422	GRACILENE PEREIRA RODRIGUES	ENFERMEIRO ZONA URBANA	DEFERIDO
834133	GREGORIA FERREIRA	VIGIA	DEFERIDO
834049	GUTERCLEISON DE OLIVEIRA LIMA	VIGIA	DEFERIDO
834101	GUTERCLEISON DE OLIVEIRA LIMA	ASSISTENTE ADMINISTRATIVO	DEFERIDO
830483	HANAE LEÃO DA SILVA	ASSISTENTE ADMINISTRATIVO	DEFERIDO
824850	HARISSA FABIANE LIMA RAMOS	ASSISTENTE ADMINISTRATIVO	DEFERIDO
833386	HEBER RIQUETI RODRIGUES	VIGIA	DEFERIDO
832087	HENRIQUE BOGADO VERA	VIGIA	DEFERIDO
833020	HENRIQUE CASTILHO DE LIMA	OPERADOR DE MAQUINAS	DEFERIDO
833046	HENRIQUE CASTILHO DE LIMA	CONTADOR	DEFERIDO
832039	HONORINA LESCANO HERRERO	AGENTE COMUNITÁRIO DE SAÚDE/ESF ROSANGELA PEREIRA SILVA - ASSENTAMENTO DORCELINA FOLADOR - ITINERANTE	DEFERIDO
834317	HUDSON PATRICK DA SILVA DO NASCIMENTO	ASSISTENTE ADMINISTRATIVO	DEFERIDO
834321	HUDSON PATRICK DA SILVA DO NASCIMENTO	CONTADOR	DEFERIDO
827913	HUGO MÁRCIO LEANDRO	ENGENHEIRO AGRÔNOMO	DEFERIDO
831237	ILDERAN RESENDE BATISTA	AGENTE DE COMBATE ÀS ENDEMIAS - ZONA URBANA	DEFERIDO
834976	INAYAN SILVA FERREIRA	ASSISTENTE ADMINISTRATIVO	DEFERIDO
832989	INGRID FERNANDA PANA BARBOSA	PSICÓLOGO	DEFERIDO
834216	INGRYD SEGOVIA HARTINGUER	ASSISTENTE ADMINISTRATIVO	DEFERIDO
828647	IRACI RODRIGUES FERNANDES	MOTORISTA VEÍCULO LEVE	DEFERIDO
833023	ISABELA ALENCAR OVIEDO	AUXILIAR DE SERVIÇOS DIVERSOS	DEFERIDO

832729	ISABELA ROSA DOS SANTOS	PROFISSIONAL DE EDUCAÇÃO FÍSICA	DEFERIDO
829713	ISABELLE DA COSTA RODRIGUES	ASSISTENTE ADMINISTRATIVO	DEFERIDO
831801	ISADORA APARECIDA MONTESCHIO TEODORO CENTURION	VIGIA	DEFERIDO
833989	IVAN BARRIOS DA SILVA	ASSISTENTE ADMINISTRATIVO	DEFERIDO
834930	IVAN CANDIDO MEIRELES	PROFISSIONAL DE EDUCAÇÃO FÍSICA	DEFERIDO
830488	IVANIA SOARES DE OLIVEIRA	AUXILIAR DE SERVIÇOS DIVERSOS	DEFERIDO
834496	IVONE DA SILVA	AGENTE COMUNITÁRIO DE SAÚDE/ESF GERALDO GARCIA I - ZONA RURAL - ITAMARATI	DEFERIDO
834714	JACKSON LUIZ DE ARAUJO	AGENTE DE COMBATE ÀS ENDEMIAS - ZONA URBANA	DEFERIDO
826925	JAIME CRISTALDO VELASQUES	AUDITOR FISCAL DE OBRAS E POSTURAS	DEFERIDO
834823	JANAÍNA LEONARDO FERREIRA	AUXILIAR DE SERVIÇOS DIVERSOS	DEFERIDO
830108	JANE AGUILERA DA SILVA	AGENTE COMUNITÁRIO DE SAÚDE/ESF DRª. NISLAINE C. BENITES - RENÔ	DEFERIDO
832612	JANE DOS SANTOS RODRIGUES	AGENTE DE COMBATE DE ENDEMIAS - ESF DR CARLOS AUGUSTO PISSINI - CANAÃ - ZONA RURAL	DEFERIDO
827322	JANETE APARECIDA FELIX DE SOUZA	ASSISTENTE SOCIAL	DEFERIDO
827334	JANETE APARECIDA FELIX DE SOUZA	AGENTE DE COMBATE ÀS ENDEMIAS - ZONA URBANA	DEFERIDO
826552	JANETE FIGUEIREDO MORAES	TÉCNICO DE ENFERMAGEM - ESF ROSANGELA PEREIRA SILVA - ITAMARATI - ZONA RURAL	DEFERIDO
834581	JANETE FIGUEIREDO MORAES	AUXILIAR DE SERVIÇOS DIVERSOS	DEFERIDO
833660	JANILSON BEZERRA DA SILVA	MOTORISTA VEÍCULO LEVE	DEFERIDO
826047	JANIN LAISHA AREVALO SOSA	ASSISTENTE ADMINISTRATIVO	DEFERIDO
833032	JANIO RODRIGUES CHAGAS	PROFISSIONAL DE EDUCAÇÃO FÍSICA	DEFERIDO
833035	JANIO RODRIGUES CHAGAS	AGENTE DE COMBATE ÀS ENDEMIAS - ZONA URBANA	DEFERIDO
832979	JAQUELINE MARTINS MONTEIRO	ASSISTENTE ADMINISTRATIVO	DEFERIDO
825292	JAQUELINE TAMIRES BENITES FLORENCIANO	AUXILIAR DE SERVIÇOS DIVERSOS	DEFERIDO
834952	JEAN ARZAMENDIA PIMENTA	ASSISTENTE ADMINISTRATIVO	DEFERIDO
831412	JEAN RIBEIRO LEITE	CIRURGIÃO DENTISTA - ZONA URBANA	DEFERIDO
833728	JECIELE AMANDA FERREIRA DA SILVA	AGENTE COMUNITÁRIO DE SAÚDE/CENTRO INTEGRADO DE SAÚDE TERTULIANA DE FREITAS - CIS	DEFERIDO
832673	JEFFERSON DE HOLANDA OLIVEIRA	AUDITOR DE CONTROLE INTERNO	DEFERIDO
833882	JEIZIELE FERRO DA SILVA	ASSISTENTE ADMINISTRATIVO	DEFERIDO
833743	JENIFER COLMAN AMARILHA	ASSISTENTE ADMINISTRATIVO	DEFERIDO
828445	JEOVANA LIMA GAVILAN	PROCURADOR MUNICIPAL	DEFERIDO
832865	JÉSSICA DE SOUZA QUINTINO	ASSISTENTE ADMINISTRATIVO	DEFERIDO
831369	JÉSSICA FARIA SANTOS	VIGIA	DEFERIDO
824406	JÉSSICA JESUS DA SILVA	AGENTE COMUNITÁRIO DE SAÚDE/CENTRO INTEGRADO DE SAÚDE TERTULIANA DE FREITAS - CIS	DEFERIDO
830586	JESSICA JULIANA PEDROSO CUBILLA	AUXILIAR DE SERVIÇOS DIVERSOS	DEFERIDO
834120	JÉSSICA LETÍCIA DUARTE MARQUES	ASSISTENTE ADMINISTRATIVO	DEFERIDO
824137	JESSICA MARTINS BRITES	ASSISTENTE SOCIAL	DEFERIDO
833708	JESSICA MARTINS BRITES	AGENTE COMUNITÁRIO DE SAÚDE/ESF DR. JOSÉ BATAGLIN - SANGA PUITÃ	DEFERIDO
829884	JHONY WILSON DA COSTA CRISTALDO	ASSISTENTE ADMINISTRATIVO	DEFERIDO
826107	JOÃO ALBERTO GONÇALVES COSTA	TÉCNICO DE INFORMÁTICA	DEFERIDO
834725	JOÃO CARLOS ORTEGA FERREIRA	VIGIA	DEFERIDO
832093	JOÃO LENO ESPÍNDOLA DE CARVALHO	VIGIA	DEFERIDO
829582	JOÃO PEDRO MENDES SILVA	AGENTE COMUNITÁRIO DE SAÚDE/ESF KAMEL SAAD	DEFERIDO
829629	JOÃO PEDRO MENDES SILVA	VIGIA	DEFERIDO
833193	JOÃO RAMÃO RAMOS URIZAR	VIGIA	DEFERIDO
826251	JOAO VITOR MOLINA LOPES	AGENTE COMUNITÁRIO DE SAÚDE/ESF DR. PEDRO MONTEIRO - GRANJA	DEFERIDO
834402	JOELMA KEVILY RODRIGUES ANDREOLI	ASSISTENTE ADMINISTRATIVO	DEFERIDO

834157	JOILCE MOURA ESTIGARRIBIA	CONTROLADOR INTERNO	DEFERIDO
830066	JOLIANE SANTOS CARVALHO	AUXILIAR DE SERVIÇOS DIVERSOS	DEFERIDO
824570	JONAS AJALA DA SILVA	AUXILIAR DE SERVIÇOS DIVERSOS	DEFERIDO
831973	JONAS ARIEL LARREA CANO	ASSISTENTE ADMINISTRATIVO	DEFERIDO
833820	JONATAN DA SILVA BARBOSA	CONTADOR	DEFERIDO
834476	JONATAN SALINAS YAHN	VIGIA	DEFERIDO
834484	JONATAN SALINAS YAHN	ASSISTENTE ADMINISTRATIVO	DEFERIDO
831645	JONATHAN MARCEL LIMA SILVA	FARMACÊUTICO - ZONA URBANA	DEFERIDO
829616	JONATHAN NOGUEIRA DE AQUINO	MOTORISTA VEÍCULO LEVE	DEFERIDO
825386	JONATHAN SOUZA ZAFFE	AUXILIAR DE SERVIÇOS DIVERSOS	DEFERIDO
833223	JORDELMO DE OLIVEIRA CALONGA	VIGIA	DEFERIDO
826809	JORGE CARLOS GERGELI	PROCURADOR MUNICIPAL	DEFERIDO
834384	JOSÉ APOLINARIO AMARAL FERREIRA	VIGIA	DEFERIDO
834540	JOSÉ AUGUSTO RECALDE SEGÓVIA	ASSISTENTE ADMINISTRATIVO	DEFERIDO
825107	JOSE EDUARDO CAVANHA TORALES	VIGIA	DEFERIDO
834660	JOSÉ GONÇALVES NOGUEIRA	MOTORISTA VEÍCULO LEVE	DEFERIDO
826275	JOSÉ GUILHERME CARVALHO DE MORAES	AGENTE COMUNITÁRIO DE SAÚDE/ESF ZENEIDA TERRA DE SIQUEIRA - JARDIM IVONE	DEFERIDO
826937	JOSÉ RICARDO MORAES	AGENTE COMUNITÁRIO DE SAÚDE/ESF GERALDO GARCIA I - ZONA RURAL - ITAMARATI	DEFERIDO
834448	JOSÉ VINICIUS BRITO FERREIRA	AGENTE DE FISCALIZAÇÃO E VIGILÂNCIA SANITÁRIA	DEFERIDO
831644	JOSEFA DE ARAUJO REGO	VIGIA	DEFERIDO
834258	JOSHUA GABRIEL ABREU DUARTE	ASSISTENTE ADMINISTRATIVO	DEFERIDO
829334	JOSIANE ALVES CARDOSO	MOTORISTA VEÍCULO LEVE	DEFERIDO
833001	JOSIANE FERNANDES DOS SANTOS	MOTORISTA VEÍCULO LEVE	DEFERIDO
830217	JOSIMARI DA SILVA DIAS	PEDAGOGO	DEFERIDO
830224	JOSIMARI DA SILVA DIAS	ASSISTENTE ADMINISTRATIVO	DEFERIDO
833112	JOSIQUETLIN HELENA DE BARROS CAMPELO	PROFISSIONAL DE EDUCAÇÃO FÍSICA	DEFERIDO
833552	JOVELSON VASQUES GONCALVES	PROCURADOR MUNICIPAL	DEFERIDO
834300	JUAN VITOR DOS SANTOS JAQUES	VIGIA	DEFERIDO
833272	JUCELENE DA CRUZ	AGENTE COMUNITÁRIO DE SAÚDE/ESF DRª. NISLAINE C. BENITES - RENÔ	DEFERIDO
832919	JUCELIA RODRIGUES DOS SANTOS	PEDAGOGO	DEFERIDO
832988	JUCIANE RODRIGUES DOS SANTOS	AUXILIAR DE SERVIÇOS DIVERSOS	DEFERIDO
827795	JUCINEA ALVES DOS SANTOS	ENFERMEIRO ZONA URBANA	DEFERIDO
827592	JULIA CRISTINA VENTURA CANDIA	AGENTE DE COMBATE ÀS ENDEMIAS - ZONA URBANA	DEFERIDO
827704	JULIA MENDOZA	AUXILIAR DE SERVIÇOS DIVERSOS	DEFERIDO
831804	JULIANO PEREIRA DA SILVA	AGENTE DE COMBATE ÀS ENDEMIAS - ZONA URBANA	DEFERIDO
832317	JULLYANE CAETANO DE LIMA	PSICÓLOGO	DEFERIDO
833945	KACILA MELO FLORES	ASSISTENTE ADMINISTRATIVO	DEFERIDO
824036	KAMILA CORREIA MELO	ASSISTENTE SOCIAL	DEFERIDO
833489	KAMILA CORREIA MELO	AGENTE DE COMBATE ÀS ENDEMIAS - ZONA URBANA	DEFERIDO
830079	KAREN SABRINA DAVALOS AJALA	AGENTE COMUNITÁRIO DE SAÚDE/ESF DR. JOSÉ BATAGLIN - SANGA PUITÃ	DEFERIDO
830506	KARINA CAMPOS NOVAES	MÉDICO VETERINÁRIO	DEFERIDO
831421	KARINA WESLAYNE CAMPOS PEREIRA	VIGIA	DEFERIDO
832707	KARLA FERREIRA ARAUJO	PROCURADOR MUNICIPAL	DEFERIDO
832136	KARLLA FIGUEIREDO NERY	AGENTE COMUNITÁRIO DE SAÚDE/ESF DR. PEDRO MONTEIRO - GRANJA	DEFERIDO
834445	KAROLINE MELLO FLORES	TÉCNICO DE ENFERMAGEM - SAMU	DEFERIDO
824955	KATIA ACOSTA OZORIO	AGENTE DE COMBATE ÀS ENDEMIAS - ZONA URBANA	DEFERIDO
830179	KATIA REGINA BRESCIANI	ASSISTENTE ADMINISTRATIVO	DEFERIDO

825347	KATIANE RODRIGUES SANTANA	AUXILIAR DE SERVIÇOS DIVERSOS	DEFERIDO
834658	KATIUCIA LEITE GOMES	PSICÓLOGO	DEFERIDO
827525	KATIUSCIA APARECIDA BEZERRA	AUXILIAR DE SERVIÇOS DIVERSOS	DEFERIDO
828822	KAYTANA FERREIRA LIMA NETA	AGENTE COMUNITÁRIO DE SAÚDE/ESF JOSÉ ALBERTO VIEIRA BOCH - JARDIM ESTORIL	DEFERIDO
828832	KAYTANA FERREIRA LIMA NETA	VIGIA	DEFERIDO
832697	KEILA AREVALO RODRIGUES	AUXILIAR DE SERVIÇOS DIVERSOS	DEFERIDO
823996	KELLEN KAROLINE SANTOS FERNANDES	AUDITOR FISCAL DE OBRAS E POSTURAS	DEFERIDO
824326	KELLY CRISTINA DA ROSA DE OLIVEIRA	ASSISTENTE SOCIAL	DEFERIDO
833144	KELLY JOANA GAUTO ALVARENGA	AUDITOR FISCAL DE OBRAS E POSTURAS	DEFERIDO
833596	KELLY JOANA GAUTO ALVARENGA	ASSISTENTE ADMINISTRATIVO	DEFERIDO
833570	KENIA GRAZIELLA RAMIRES DA SILVA	PROCURADOR MUNICIPAL	DEFERIDO
833630	KERILYN LEITE RAMOS	VIGIA	DEFERIDO
833669	KERILYN LEITE RAMOS	ASSISTENTE ADMINISTRATIVO	DEFERIDO
833237	KESSIANE DANIELA JAQUES DE OLIVEIRA	AGENTE COMUNITÁRIO DE SAÚDE/ESF DR. JOSÉ ISSA	DEFERIDO
834146	LAIS ROMELIA JAQUES PERALTA	AGENTE DE COMBATE ÀS ENDEMIAS - ZONA URBANA	DEFERIDO
824752	LAÍZ BRANDÃO OVIEDO	ASSISTENTE SOCIAL	DEFERIDO
834266	LARALICE DA ROCHA AIDAR	PROCURADOR MUNICIPAL	DEFERIDO
825257	LARIELI OLIVEIRA GARCETE	AGENTE COMUNITÁRIO DE SAÚDE/ESF KAMEL SAAD	DEFERIDO
834779	LARISSA APARECIDA DA SILVEIRA ELICHESE	AGENTE DE COMBATE ÀS ENDEMIAS - ZONA URBANA	DEFERIDO
830878	LARISSA APARECIDA TRINDADE DE PAULA	AUXILIAR DE SERVIÇOS DIVERSOS	DEFERIDO
825171	LARISSA BARBOSA FLORES	AUXILIAR DE SERVIÇOS DIVERSOS	DEFERIDO
834728	LARISSA CACERES CORNELIUS	ASSISTENTE ADMINISTRATIVO	DEFERIDO
831707	LARISSA DA SILVA	AUDITOR FISCAL DE OBRAS E POSTURAS	DEFERIDO
834761	LARISSA DOS SANTOS CAMARGO	AGENTE COMUNITÁRIO DE SAÚDE/ESF NELSON MACHADO DIAS - IPÊ II	DEFERIDO
834839	LARISSA FERNANDA MEDINA DIAS	AUXILIAR DE SERVIÇOS DIVERSOS	DEFERIDO
834830	LARISSA MARTINS FERREIRA	AGENTE COMUNITÁRIO DE SAÚDE/ESF DR. PEDRO MONTEIRO - GRANJA	DEFERIDO
834916	LARISSA MARTINS FERREIRA	FISCAL DE RELAÇÕES DE CONSUMO	DEFERIDO
834959	LEANDRO NUNES	OPERADOR DE MAQUINAS	DEFERIDO
834306	LEILA SOARES RODRIGUES	AGENTE DE COMBATE ÀS ENDEMIAS - ZONA URBANA	DEFERIDO
826638	LEILIANE TOTTI DE SOUZA	PSICÓLOGO	DEFERIDO
830450	LEILTON VILHARVA DA SILVA	VIGIA	DEFERIDO
834768	LEONARDO DAVI ARGUELHO MORINIGO	ASSISTENTE ADMINISTRATIVO	DEFERIDO
825832	LEONARDO RODRIGUES SILVA	AGENTE DE COMBATE ÀS ENDEMIAS - ZONA URBANA	DEFERIDO
825841	LEONARDO RODRIGUES SILVA	AUDITOR DE CONTROLE INTERNO	DEFERIDO
825311	LESLIE DIANA CENTURION ROMERO	ASSISTENTE ADMINISTRATIVO	DEFERIDO
827520	LETÍCIA APARECIDA MAIDANA DA SILVA	AGENTE DE COMBATE ÀS ENDEMIAS - ZONA URBANA	DEFERIDO
826254	LETICIA BARBOSA ROCHA TORRES	CONTADOR	DEFERIDO
826262	LETICIA BARBOSA ROCHA TORRES	ASSISTENTE ADMINISTRATIVO	DEFERIDO
834801	LETICIA BENITEZ ALEM	AGENTE COMUNITÁRIO DE SAÚDE/ESF DR. PEDRO MONTEIRO - GRANJA	DEFERIDO
829574	LETICIA DE OLIVEIRA TENORIO	ASSISTENTE ADMINISTRATIVO	DEFERIDO
824893	LETÍCIA DE SOUSA CORDEIRO MAZZO	ASSISTENTE ADMINISTRATIVO	DEFERIDO
834544	LETICIA FATI NUNES GARCIA	AGENTE COMUNITÁRIO DE SAÚDE/ESF ROSANGELA PEREIRA SILVA - ITAMARATI - MST	DEFERIDO
834554	LETICIA FATI NUNES GARCIA	AUDITOR FISCAL DE OBRAS E POSTURAS	DEFERIDO
834732	LETÍCIA YURICA KOIZUMI MENDES	PSICÓLOGO	DEFERIDO
832747	LIA FABIANY OLIVEIRA DOS SANTOS	VIGIA	DEFERIDO
834254	LIA MORENA DOS SANTOS SALUSTIANO	FISCAL DE RELAÇÕES DE CONSUMO	DEFERIDO
834271	LIA MORENA DOS SANTOS SALUSTIANO	ASSISTENTE ADMINISTRATIVO	DEFERIDO

833018	LIDIA FURTUNATO VENENO	AUXILIAR DE SERVIÇOS DIVERSOS	DEFERIDO
824817	LIDIANE SALINAS DUARTE	CONTROLADOR INTERNO	DEFERIDO
824848	LIDIANE SALINAS DUARTE	AGENTE COMUNITÁRIO DE SAÚDE/ESF NEUZA MARIA PEREIRA - JARDIM VITORIA	DEFERIDO
832162	LILIAM BERNARDA VILLA FREITA	ASSISTENTE ADMINISTRATIVO	DEFERIDO
824719	LILIAN CAMILA AFONSO	ASSISTENTE ADMINISTRATIVO	DEFERIDO
825178	LILIAN LUNARDON BRESCIANI	AGENTE COMUNITÁRIO DE SAÚDE/ESF DR. JOSÉ ISSA	DEFERIDO
824904	LILIANE OJEDA ALVES	AGENTE DE COMBATE ÀS ENDEMIAS - ZONA URBANA	DEFERIDO
834561	LISIANE FERNANDES DE OLIVEIRA	AGENTE COMUNITÁRIO DE SAÚDE/ESF GERALDO GARCIA I - ZONA RURAL - ITAMARATI	DEFERIDO
832322	LIZANDRA MEDINA CABRAL	AUXILIAR DE SERVIÇOS DIVERSOS	DEFERIDO
827178	LORENA MUNHOZ FREITAS PELEGRINI	AUDITOR DE GESTÃO DE SERVIÇO DE SAÚDE	DEFERIDO
832516	LUANA ARISTIMUNHA FERNANDES	AGENTE DE COMBATE ÀS ENDEMIAS - ZONA URBANA	DEFERIDO
832519	LUANA ARISTIMUNHA FERNANDES	VIGIA	DEFERIDO
829358	LUANA CARDOSO RODRIGUES	CONTROLADOR INTERNO	DEFERIDO
828607	LUANA CRISTINA SCINSKAS RIBEIRO	PROCURADOR MUNICIPAL	DEFERIDO
834884	LUANA CRONEMBAUER MEIRELES	ENFERMEIRO ZONA URBANA	DEFERIDO
825550	LUANA DA SILVA BARBOSA	ASSISTENTE SOCIAL	DEFERIDO
832070	LUANA DA SILVA FERNANDES	ANALISTA AMBIENTAL	DEFERIDO
832577	LUANA KAROLINE CEZAR	ASSISTENTE ADMINISTRATIVO	DEFERIDO
830823	LUANA RAMOS MAIA	ASSISTENTE ADMINISTRATIVO	DEFERIDO
827147	LUANA SILVA SANTOS	AGENTE COMUNITÁRIO DE SAÚDE/ESF ROSANGELA PEREIRA SILVA - ASSENTAMENTO DORCELINA FOLADOR - ITINERANTE	DEFERIDO
831066	LUANA VERA BARBOSA	ASSISTENTE ADMINISTRATIVO	DEFERIDO
831175	LUANA VERA BARBOSA	CONTADOR	DEFERIDO
824758	LUANA VITÓRIA VILLALBA	ASSISTENTE ADMINISTRATIVO	DEFERIDO
830542	LUANARA DA SILVA ARANDA	PEDAGOGO	DEFERIDO
833617	LUCAS ALEIXO DO NASCIMENTO	AGENTE DE FISCALIZAÇÃO E VIGILÂNCIA SANITÁRIA	DEFERIDO
834346	LUCAS DANIEL GONCALVES DA SILVA	ASSISTENTE ADMINISTRATIVO	DEFERIDO
832727	LUCAS DE MOURA SALINA	AGENTE DE COMBATE ÀS ENDEMIAS - ZONA URBANA	DEFERIDO
834717	LUCAS PATRICK EVANGELISTA GARCIA DA SILVA	AGENTE DE COMBATE ÀS ENDEMIAS - ZONA URBANA	DEFERIDO
832027	LUCAS VAZ NEMEZIO DA SILVA SILVEIRA	TÉCNICO DE INFORMÁTICA	DEFERIDO
834394	LUCIANA FIGUEIREDO MARQUES	COZINHEIRO	DEFERIDO
830041	LUCIANA MARIANO ZANDONA	FISCAL DE RELAÇÕES DE CONSUMO	DEFERIDO
830455	LUCIANO DELGADO LOPES	ASSISTENTE ADMINISTRATIVO	DEFERIDO
834064	LUCIANO JOSE DA SILVA	MOTORISTA VEÍCULO PESADO	DEFERIDO
834128	LUCIMARA VILHALVA PINTO	COZINHEIRO	DEFERIDO
826628	LUCIMEIRE CASTRO BENITES	ASSISTENTE ADMINISTRATIVO	DEFERIDO
833853	LUCY FÁTIMA DE MATOS LIMA	AGENTE COMUNITÁRIO DE SAÚDE/ESF DR. PEDRO MONTEIRO - GRANJA	DEFERIDO
824862	LUÍS CÉSAR ALMEIDA SILVA	ASSISTENTE SOCIAL	DEFERIDO
824906	LUÍS CÉSAR ALMEIDA SILVA	AGENTE DE COMBATE ÀS ENDEMIAS - ZONA URBANA	DEFERIDO
834453	LUIS FELIPE MEDIETA BRAGA	VIGIA	DEFERIDO
831929	LUIS OTÁVIO DE OLIVEIRA DORNELES	AGENTE DE FISCALIZAÇÃO E VIGILÂNCIA SANITÁRIA	DEFERIDO
831940	LUIZA DUTRA PROCOPIO	AUXILIAR DE SERVIÇOS DIVERSOS	DEFERIDO
834172	LUMA RIBEIRO CHAPARRO	PROCURADOR MUNICIPAL	DEFERIDO
826647	LURDES MACHADO	AUXILIAR DE SERVIÇOS DIVERSOS	DEFERIDO
829210	MAIELIN PERES DE ARRUDA	AGENTE DE COMBATE ÀS ENDEMIAS - ZONA URBANA	DEFERIDO
833365	MAILA TAIS SILVA BENITEZ	ASSISTENTE ADMINISTRATIVO	DEFERIDO
826837	MARCELINA OLMEDO	AUXILIAR DE SERVIÇOS DIVERSOS	DEFERIDO

834227	MARCELLO RABELO ALBUQUERQUE HERINGER	AGENTE DE COMBATE ÀS ENDEMIAS - ZONA URBANA	DEFERIDO
832887	MARCELO CARVALHO	FARMACÊUTICO - ZONA URBANA	DEFERIDO
824777	MARCELO OJEDA MEDICES	VIGIA	DEFERIDO
834399	MARCIANI NUNES DA COSTA	AGENTE COMUNITÁRIO DE SAÚDE/ESF DR. JOSÉ ISSA	DEFERIDO
834413	MARCIANI NUNES DA COSTA	VIGIA	DEFERIDO
832582	MARCIO BIZO DE ANDRADE	TÉCNICO DE INFORMÁTICA	DEFERIDO
827927	MARCO AURELIO GIMENEZ LOPES	ENGENHEIRO CIVIL	DEFERIDO
826378	MARCOS ANTONIO SILVA RIBEIRO	ENFERMEIRO ZONA URBANA	DEFERIDO
826383	MARCOS ANTONIO SILVA RIBEIRO	TÉCNICO DE ENFERMAGEM - SAMU	DEFERIDO
824822	MARCOS ANTÔNIO CHAMORRO ROMEIRO	AUDITOR FISCAL DE OBRAS E POSTURAS	DEFERIDO
825001	MARCOS ANTÔNIO CHAMORRO ROMEIRO	ASSISTENTE ADMINISTRATIVO	DEFERIDO
825144	MARCOS CRISTIANO MAZZO	VIGIA	DEFERIDO
827498	MARCOS ROBERTO ROMERO VARGAS	ASSISTENTE ADMINISTRATIVO	DEFERIDO
824343	MARCOS VINÍCIUS CUSTÓDIO AVALO	ASSISTENTE ADMINISTRATIVO	DEFERIDO
825497	MARGARIDA FLORES MORINIGO	COZINHEIRO	DEFERIDO
824873	MARIA ALICE COSTA SILVA	AUXILIAR DE SERVIÇOS DIVERSOS	DEFERIDO
824892	MARIA ALICE COSTA SILVA	AGENTE DE FISCALIZAÇÃO E VIGILÂNCIA SANITÁRIA	DEFERIDO
829658	MARIA APARECIDA CHAVES FREITAS	ASSISTENTE ADMINISTRATIVO	DEFERIDO
833962	MARIA DA CONCEICAO VIEIRA DA SILVA	ENGENHEIRO DE ALIMENTOS	DEFERIDO
827567	MARIA DA GLÓRIA PRIETO	FISCAL DE RELAÇÕES DE CONSUMO	DEFERIDO
826199	MARIA GLÓRIA CASAL	AGENTE DE COMBATE ÀS ENDEMIAS - ZONA URBANA	DEFERIDO
824237	MARIA ISABEL LESCANO RIBEIRO	AGENTE DE COMBATE ÀS ENDEMIAS - ZONA URBANA	DEFERIDO
827263	MARIA LUCIMAR LOPES GONCALVES	AUXILIAR DE SERVIÇOS DIVERSOS	DEFERIDO
834856	MARIA LURDES DE LIMA	AGENTE COMUNITÁRIO DE SAÚDE/ESF ROSANGELA PEREIRA SILVA - ASSENTAMENTO DORCELINA FOLADOR - ITINERANTE	DEFERIDO
832708	MARIA MARÇAL DOS SANTOS	AUXILIAR DE SERVIÇOS DIVERSOS	DEFERIDO
829044	MARIA RODRIGUES GREGORIO	COZINHEIRO	DEFERIDO
829244	MARIANA RAQUEL ROJAS	AUXILIAR DE SERVIÇOS DIVERSOS	DEFERIDO
827326	MARIANE SILVA GONZALES	AGENTE COMUNITÁRIO DE SAÚDE/ESF ELIZA MEDINA BARRETO/S. RAFAEL	DEFERIDO
833654	MARIELLE PEREIRA DE OLIVEIRA MACHADO	ENFERMEIRO ZONA URBANA	DEFERIDO
824616	MARILUCE DOS SANTOS ROSA	ASSISTENTE ADMINISTRATIVO	DEFERIDO
834437	MARINA DE SOUZA RABELO	AGENTE DE COMBATE ÀS ENDEMIAS - ZONA URBANA	DEFERIDO
828365	MARINA LOPES GONÇALVES BATISTA	ASSISTENTE ADMINISTRATIVO	DEFERIDO
826140	MARINA MARTINS GIMENES	AUXILIAR DE SERVIÇOS DIVERSOS	DEFERIDO
832043	MARINA SILVEIRA BOMBARDI VAZ	PROCURADOR MUNICIPAL	DEFERIDO
834950	MARLENE OLIVEIRA VIEIRA	AUXILIAR DE SERVIÇOS DIVERSOS	DEFERIDO
825581	MARLON CASAL MARTINEZ	AGENTE DE COMBATE ÀS ENDEMIAS - ZONA URBANA	DEFERIDO
833622	MARLON DANIEL CAIUTTE ANJOS	VIGIA	DEFERIDO
834639	MARLUCE DE LIRA	ASSISTENTE ADMINISTRATIVO	DEFERIDO
828134	MARTA BIZO DE ANDRADE	AUDITOR DE CONTROLE INTERNO	DEFERIDO
827399	MARTA FERNANDA VILAMAIOR LIMA	ASSISTENTE SOCIAL	DEFERIDO
834954	MATEUS DE SOUZA OLIVEIRA	MOTORISTA VEÍCULO LEVE	DEFERIDO
826926	MATEUS SOUZA DE JESUS	ASSISTENTE ADMINISTRATIVO	DEFERIDO
825305	MATHEUS FERNANDES DE ABREU	AGENTE DE COMBATE ÀS ENDEMIAS - ZONA URBANA	DEFERIDO
825315	MATHEUS FERNANDES DE ABREU	VIGIA	DEFERIDO
824089	MATHEUS GONÇALVES CAMARGO	ASSISTENTE ADMINISTRATIVO	DEFERIDO
827188	MATHEUS PELEGRINI BATISTA	AUDITOR FISCAL AMBIENTAL	DEFERIDO

829646	MATILDE CARDENA	AUXILIAR DE SERVIÇOS DIVERSOS	DEFERIDO
831205	MAURO MARTÍNEZ VARGAS	AGENTE COMUNITÁRIO DE SAÚDE/ESF JOSÉ ALBERTO VIEIRA BOCH - JARDIM ESTORIL	DEFERIDO
831272	MAURO MARTÍNEZ VARGAS	VIGIA	DEFERIDO
829245	MAYARA CHRISTINE FERNANDES RIBEIRO	TÉCNICO DE ENFERMAGEM	DEFERIDO
832992	MAYLLON CARDOZO FERREIRA	AGENTE COMUNITÁRIO DE SAÚDE/ESF GERALDO GARCIA I - ZONA RURAL - ITAMARATI	DEFERIDO
832879	MERES APARECIDA GONÇALVES RIBEIRO	AGENTE DE COMBATE ÀS ENDEMIAS - ZONA URBANA	DEFERIDO
834972	MESSIAS GONÇALVES TORRES	ASSISTENTE ADMINISTRATIVO	DEFERIDO
827778	MICHELE CAROLINE FERNANDES	PEDAGOGO	DEFERIDO
827792	MICHELE CAROLINE FERNANDES	ASSISTENTE ADMINISTRATIVO	DEFERIDO
834249	MICHELE DE SOUSA ALVES	ASSISTENTE ADMINISTRATIVO	DEFERIDO
832437	MICHELE DOS SANTOS FREITAS	ASSISTENTE SOCIAL	DEFERIDO
831082	MICHELE PEREIRA FERNANDES	PEDAGOGO	DEFERIDO
832652	MICHELI MARCELA JALES XIVERRIA	AUXILIAR DE SERVIÇOS DIVERSOS	DEFERIDO
833766	MILCA RAIANE LOBATO FRANCO	ASSISTENTE ADMINISTRATIVO	DEFERIDO
833286	MILENA MÜLLER CERVIM	ASSISTENTE ADMINISTRATIVO	DEFERIDO
833301	MILENA MÜLLER CERVIM	AUDITOR DE CONTROLE INTERNO	DEFERIDO
834668	MIRIAN KELLY VIEIRA DOS SANTOS	ENFERMEIRO ZONA URBANA	DEFERIDO
831325	MIRIAN VICENTE RIBEIRO	AGENTE DE FISCALIZAÇÃO E VIGILÂNCIA SANITÁRIA	DEFERIDO
824916	MODESTA RODRIGUES COSTA	AUXILIAR DE SERVIÇOS DIVERSOS	DEFERIDO
834969	MONICA CABALLERO ARTETA	AGENTE DE COMBATE ÀS ENDEMIAS - ZONA URBANA	DEFERIDO
829493	MONICA PATRICIA GIMENEZ VALENSUELA	AGENTE COMUNITÁRIO DE SAÚDE/ESF DR. JOSÉ ISSA	DEFERIDO
834069	NADIELI SANCHES MORAIS	ASSISTENTE ADMINISTRATIVO	DEFERIDO
832215	NADILY RAMIRES RECALDE	AUXILIAR DE SERVIÇOS DIVERSOS	DEFERIDO
834398	NAIARA DOS SANTOS LOPES	AGENTE COMUNITÁRIO DE SAÚDE/ESF NELSON MACHADO DIAS - IPÊ II	DEFERIDO
832581	NAIRA GABRIELI GIMENES GONÇALVES	AGENTE COMUNITÁRIO DE SAÚDE/ESF DR. JOSÉ BATAGLIN - SANGA PUITÃ	DEFERIDO
832124	NATALIA DA ROSA ESTIGARRIBIA	AUXILIAR DE SERVIÇOS DIVERSOS	DEFERIDO
832216	NATALIA MACHADO DA SILVEIRA	COZINHEIRO	DEFERIDO
826576	NATÁLIA MARTINS AREVALO	ASSISTENTE ADMINISTRATIVO	DEFERIDO
834711	NATALIA RIBEIRO PIRES	ENGENHEIRO AGRÔNOMO	DEFERIDO
828180	NATÁLIA RODRIGUES DE ARAUJO	PROFISSIONAL DE EDUCAÇÃO FÍSICA	DEFERIDO
825568	NATASHA PENAVES CUNHA	ASSISTENTE ADMINISTRATIVO	DEFERIDO
826165	NATHANNAEL AMARO HOFSTAETTER	OPERADOR DE MAQUINAS	DEFERIDO
830821	NATYELLY RODRIGUES DE CASTRO	ASSISTENTE ADMINISTRATIVO	DEFERIDO
833312	NATYELLY RODRIGUES DE CASTRO	AUXILIAR DE SERVIÇOS DIVERSOS	DEFERIDO
834579	NAYARA SANCHES SOUZA	AGENTE DE COMBATE ÀS ENDEMIAS - ZONA URBANA	DEFERIDO
829004	NEIDE EVANGELISTA CHAVES RETAMOZO	AUXILIAR DE SERVIÇOS DIVERSOS	DEFERIDO
828980	NICOLE BEATRIZ GIMENEZ CRISTALDO	ASSISTENTE ADMINISTRATIVO	DEFERIDO
831259	NILEIDE DAIAN DA SILVA ARÁUJO	AGENTE COMUNITÁRIO DE SAÚDE/ESF LEONOR COELHO BATISTA - JD. ANDREAZZA	DEFERIDO
833718	NILTON LUCIANO ALMEIDA DA SILVA	AGENTE DE COMBATE DE ENDEMIAS - ESF ROSANGELA PEREIRA SILVA - ITAMARATI - ZONA RURAL	DEFERIDO
830309	NILZA AGUERO SIQUEIRA	AGENTE COMUNITÁRIO DE SAÚDE/ESF KAMEL SAAD	DEFERIDO
832225	NILZA ARCANJO JIMENES	AGENTE COMUNITÁRIO DE SAÚDE/ESF DRª. NISLAINE C. BENITES - RENÔ	DEFERIDO
833468	NILZA ARCANJO JIMENES	AUXILIAR DE SERVIÇOS DIVERSOS	DEFERIDO
834096	NORMA PAULA MEDINA DE CAMPOS	AUXILIAR DE SERVIÇOS DIVERSOS	DEFERIDO
834719	ODAIR CABRAL ESPINDOLA	AUXILIAR DE SERVIÇOS DIVERSOS - ESF DR. JOSÉ BATAGLIN - SANGA PUITÃ - ZONA RURAL	DEFERIDO
824227	ORLANDO DE JESUS GARCIA LEAL	PROFISSIONAL DE EDUCAÇÃO FÍSICA	DEFERIDO
832264	OSNIR SIDNEY BENITES	MOTORISTA VEÍCULO PESADO	DEFERIDO

834501	PATRÍCIA BATISTA DE OLIVEIRA	AUXILIAR DE SERVIÇOS DIVERSOS	DEFERIDO
827462	PATRÍCIA DA SILVA	NUTRICIONISTA	DEFERIDO
824890	PATRICIA DE SOUZA	AUXILIAR DE SERVIÇOS DIVERSOS	DEFERIDO
832546	PATRICIA PRIETO MORINIGO	ASSISTENTE ADMINISTRATIVO	DEFERIDO
834119	PAULO CÉZAR FLORES PINHEIRO	PROCURADOR MUNICIPAL	DEFERIDO
831436	PAULO GIOVANI CAETANO DA SILVA	ENGENHEIRO AGRÔNOMO	DEFERIDO
828563	PAULO HENRIQUE HERRERA AGUERO	AGENTE DE COMBATE ÀS ENDEMIAS - ZONA URBANA	DEFERIDO
828566	PAULO HENRIQUE HERRERA AGUERO	VIGIA	DEFERIDO
834056	PEDRO ARAUJO FERNANDES	NUTRICIONISTA	DEFERIDO
834334	PEDRO HENRIQUE DE OLIVEIRA MARQUES VIDAL	ENFERMEIRO ZONA URBANA	DEFERIDO
834868	PEDRO HENRIQUE JORGE PEREIRA	VIGIA	DEFERIDO
824574	PEDRO RODRIGO DE OLIVEIRA	ASSISTENTE ADMINISTRATIVO	DEFERIDO
834635	POLIANA DE FREITAS ALMEIDA MIRANDA	ASSISTENTE SOCIAL	DEFERIDO
834733	PRISCYLLA RODI RODRIGUES	VIGIA	DEFERIDO
828413	QUÉDINA DOS SANTOS PICININ	PSICÓLOGO	DEFERIDO
832018	RAFAEL JESUS CAMILO BERNARDINO	ASSISTENTE ADMINISTRATIVO - ESF ROSANGELA PEREIRA SILVA - ITAMARATI - ZONA RURAL	DEFERIDO
834192	RAFAEL PEREIRA RECALDE	VIGIA	DEFERIDO
833844	RAFAEL RIBEIRO CHAPARRO	ARQUITETO	DEFERIDO
829013	RAFAELA DA SILVA NETO	ASSISTENTE ADMINISTRATIVO	DEFERIDO
826028	RAFAELA DIAS FRANCO	ASSISTENTE ADMINISTRATIVO	DEFERIDO
828632	RAIANE DE OLIVEIRA SOUZA	ASSISTENTE ADMINISTRATIVO	DEFERIDO
834562	RAIANE RAQUEL FIGUEREDO ALVARES	AGENTE COMUNITÁRIO DE SAÚDE/ESF ELIZA MEDINA BARRETO/S. RAFAEL	DEFERIDO
833433	RAIANY VIEIRA DE ARAUJO	AUDITOR FISCAL DE OBRAS E POSTURAS	DEFERIDO
834220	RAINER FELIPE LAZARTE FERNANDES	ASSISTENTE ADMINISTRATIVO	DEFERIDO
834121	RAITINELLY FERNANDA ALEGRE DA SILVA	MÉDICO VETERINÁRIO	DEFERIDO
830343	RAMÃO ANTONIO ROMERO	VIGIA	DEFERIDO
832672	RAMÃO ASTÚRIO DA SILVA	ASSISTENTE ADMINISTRATIVO	DEFERIDO
834669	RAMAO LAURINDO DE OLIVEIRA	MOTORISTA VEÍCULO LEVE	DEFERIDO
826719	RAQUEL FRANCO GOMES	AUXILIAR DE SERVIÇOS DIVERSOS	DEFERIDO
833065	RAQUELINA DIAS DE OLIVEIRA	AGENTE COMUNITÁRIO DE SAÚDE/ESF ROSANGELA PEREIRA SILVA - ITAMARATI - MST	DEFERIDO
833095	REGINA ELIZA DOS SANTOS	AGENTE DE COMBATE ÀS ENDEMIAS - ZONA URBANA	DEFERIDO
825072	REGINA FIGUEREDO SILVA	AGENTE DE COMBATE ÀS ENDEMIAS - ZONA URBANA	DEFERIDO
833811	REGINALDO ALVES DA COSTA	VIGIA	DEFERIDO
834522	REINALDO BORBA ACOSTA	MOTORISTA VEÍCULO LEVE	DEFERIDO
833358	RENAN DE OLIVEIRA RAFAEL	ENFERMEIRO ZONA URBANA	DEFERIDO
833364	RENAN DE OLIVEIRA RAFAEL	TÉCNICO DE ENFERMAGEM	DEFERIDO
834685	RENAN PAIM PINTO	ASSISTENTE ADMINISTRATIVO	DEFERIDO
826787	RENATA DAYANE AQUINO	ASSISTENTE ADMINISTRATIVO	DEFERIDO
833391	RENATA FERREIRA SEGUNDO	ASSISTENTE ADMINISTRATIVO	DEFERIDO
824047	RENATO ROMERO RIBEIRO	ASSISTENTE ADMINISTRATIVO	DEFERIDO
827082	RETECLIPHE GOUDARD NETO	AUDITOR FISCAL DE OBRAS E POSTURAS	DEFERIDO
834301	RHANNELE SILVA DE PIERI	PROCURADOR MUNICIPAL	DEFERIDO
832718	RIADNE DE OLIVEIRA CRUZ	ASSISTENTE ADMINISTRATIVO	DEFERIDO
832731	RIADNE DE OLIVEIRA CRUZ	AUDITOR DE CONTROLE INTERNO	DEFERIDO
834852	RIAN DOS SANTOS CAMARGO	VIGIA	DEFERIDO
834090	RICARDO APARECIDO ALVES CHAVES	TÉCNICO AGRÍCOLA	DEFERIDO
827208	RICARDO FERNANDES	AUDITOR DE CONTROLE INTERNO	DEFERIDO

824452	ROBERSON GABRIEL PEREIRA SILVA	AGENTE COMUNITÁRIO DE SAÚDE/ESF LEONOR COELHO BATISTA - JD. ANDREAZZA	DEFERIDO
832419	RODRIGO APARECIDO DO NASCIMENTO	AGENTE DE COMBATE ÀS ENDEMIAS - ZONA URBANA	DEFERIDO
830059	RODRIGO GOUVÊA DE CAMPOS	MOTORISTA VEÍCULO LEVE	DEFERIDO
833668	RODRIGO MOREIRA VERON	ASSISTENTE SOCIAL	DEFERIDO
830605	ROGÉRIO FIRMINO DE SOUZA	VIGIA	DEFERIDO
833423	ROMARIO DA SILVA PORTILHO	ENFERMEIRO ZONA URBANA	DEFERIDO
831366	ROSA KEILA R IBAS CORONEL DE SOUZA	VIGIA	DEFERIDO
833778	ROSANA GAVILAN VILLALBA	FISIOTERAPEUTA	DEFERIDO
832620	ROSANA MAGALHÃES VIEIRA	AUXILIAR DE SERVIÇOS DIVERSOS	DEFERIDO
827115	ROSEANNE CRISTINA HERBERT FARIA	ASSISTENTE ADMINISTRATIVO	DEFERIDO
824870	ROSEMEYRE AMANCIO RODRIGUES	AUXILIAR DE SERVIÇOS DIVERSOS	DEFERIDO
826855	ROSILAINE SUELEN DEBESA MARTINS	AUXILIAR DE SERVIÇOS DIVERSOS	DEFERIDO
831824	ROSILEY MACHADO RODRIGUES	AUXILIAR DE SERVIÇOS DIVERSOS	DEFERIDO
833675	ROSIMEIRE GONCALVES LOPES	PROFISSIONAL DE EDUCAÇÃO FÍSICA	DEFERIDO
828325	ROSY MEIRY ACOSTA RICALDES	ASSISTENTE ADMINISTRATIVO ESF AUDELINA DE CAMPOS (CABECEIRA DO APA) - ZONA RURAL	DEFERIDO
833122	RUBENS DARIO PAREDES JARA	MOTORISTA VEÍCULO LEVE	DEFERIDO
834180	SALMA VAZ MACEDO SILVA	AUXILIAR DE SERVIÇOS DIVERSOS	DEFERIDO
832091	SAMARA GONZALEZ DOS SANTOS	AGENTE COMUNITÁRIO DE SAÚDE/ESF ELIZA MEDINA BARRETO/S. RAFAEL	DEFERIDO
830537	SAMUEL DE JESUS DOS SANTOS MACIEL	AGENTE DE COMBATE ÀS ENDEMIAS - ZONA URBANA	DEFERIDO
825671	SAMUEL ESDRAS LOPES FIGUEREDO	AGENTE COMUNITÁRIO DE SAÚDE/ESF LEONOR COELHO BATISTA - JD. ANDREAZZA	DEFERIDO
827748	SANDRA BEATRIZ OZUNA GONÇALVES	AUXILIAR DE SERVIÇOS DIVERSOS	DEFERIDO
833309	SANDRA CAROLINA IBANEZ CANHETE	AGENTE COMUNITÁRIO DE SAÚDE/ESF NERY ALVES - MARAMBAIA	DEFERIDO
832121	SANDRA DIARTE DE SOUZA	AGENTE DE COMBATE ÀS ENDEMIAS - ZONA URBANA	DEFERIDO
832258	SANDRA VILLA FREITA	AUXILIAR DE SERVIÇOS DIVERSOS	DEFERIDO
833978	SANDRA VIRGINIA DE SOUZA CHIMENES	ASSISTENTE SOCIAL	DEFERIDO
829125	SANDRO INSAURRALDE TORALES	MOTORISTA VEÍCULO LEVE	DEFERIDO
832532	SARA DOS SANTOS MELGAREJO	AUXILIAR DE SERVIÇOS DIVERSOS	DEFERIDO
826301	SEMIÃO EUGÊNIO PEREIRA	AUXILIAR DE SERVIÇOS DIVERSOS	DEFERIDO
827323	SHIRLEI NOELIA MARTINS	ASSISTENTE ADMINISTRATIVO	DEFERIDO
826223	SHUELLEN DANTAS GUTTIERRES	AUXILIAR DE SERVIÇOS DIVERSOS	DEFERIDO
824652	SILVANA ALEGRE COLMAN	AUXILIAR DE SERVIÇOS DIVERSOS	DEFERIDO
832094	SILVIO JUNIOR DE OLIVEIRA SILVA	PEDAGOGO	DEFERIDO
834521	SIMONE FERNANDES DE SOUZA	COZINHEIRO	DEFERIDO
826598	SIMONE RUSSO ALMEIDA	ASSISTENTE ADMINISTRATIVO	DEFERIDO
824542	SINDI SABRINA PEDROSO CUBILLA	PEDAGOGO	DEFERIDO
833966	SOLANGE BARRIOS	ASSISTENTE ADMINISTRATIVO	DEFERIDO
833314	SOLANGE FRANCISCA REZENDE	ASSISTENTE ADMINISTRATIVO	DEFERIDO
830177	STEFANY HARUMI NAKASATO TORALES	PSICÓLOGO	DEFERIDO
824140	SUELI FIGUEIREDO	ASSISTENTE SOCIAL	DEFERIDO
829650	SULA MARA MARTINEZ VARGAS	ASSISTENTE ADMINISTRATIVO	DEFERIDO
830656	SULI FIGUEIREDO MORAES	AGENTE COMUNITÁRIO DE SAÚDE/ESF ROSANGELA PEREIRA SILVA - ITAMARATI - MST	DEFERIDO
833977	SUZANA DA SILVA AMARO	AGENTE COMUNITÁRIO DE SAÚDE/CENTRO INTEGRADO DE SAÚDE TERTULIANA DE FREITAS - CIS	DEFERIDO
824583	TAILAINE VIEIRA BENITES	AGENTE DE COMBATE ÀS ENDEMIAS - ZONA URBANA	DEFERIDO
834824	TAINÁ YASMIN SAMUDIO FERNANDES	ENGENHEIRO AGRÔNOMO	DEFERIDO
833969	TAINARA ARRUDA CARDOZO	TURISMÓLOGO	DEFERIDO
833135	TAINARA CABRAL DOS SANTOS	AGENTE DE COMBATE ÀS ENDEMIAS - ZONA URBANA	DEFERIDO

831647	TAINARA DA SILVA BENITES	AGENTE DE COMBATE ÀS ENDEMIAS - ZONA URBANA	DEFERIDO
832772	TAINARA GOMES SCHER	MOTORISTA VEÍCULO LEVE	DEFERIDO
828280	TAIS DOS SANTOS VILHAGRA	ASSISTENTE ADMINISTRATIVO	DEFERIDO
833488	TAÍS DUARTE PERÃO	ASSISTENTE ADMINISTRATIVO	DEFERIDO
834106	TAIS TELES DA SILVA RODRIGUES	PEDAGOGO	DEFERIDO
834770	TALISSON MARCELO LIMA OSTEMBERG	MOTORISTA VEÍCULO LEVE	DEFERIDO
825995	TALITA DOS SANTOS ROSSO	ENGENHEIRO CIVIL	DEFERIDO
834130	TAMIRES DA SILVA OLIVEIRA	AGENTE COMUNITÁRIO DE SAÚDE/ESF ELIZA MEDINA BARRETO/S. RAFAEL	DEFERIDO
828265	TAMIRIS DOS SANTOS VILHAGRA	ASSISTENTE ADMINISTRATIVO	DEFERIDO
826291	TAMIRIS VIEIRA PEREIRA	ASSISTENTE ADMINISTRATIVO	DEFERIDO
833392	TATIANE AMARAL DO PRADO	AUDITOR FISCAL DE OBRAS E POSTURAS	DEFERIDO
828463	TATIANE FELIPE	PEDAGOGO	DEFERIDO
826139	TATIANE ROCHA BARBOSA	NUTRICIONISTA	DEFERIDO
829181	TATIANE VALDEZ SANCHEZ	ASSISTENTE ADMINISTRATIVO	DEFERIDO
825570	TAYNARA ARRUA QUINTANA	ENFERMEIRO ZONA URBANA	DEFERIDO
826774	TAYNARA BORGES CARVALHO	ASSISTENTE ADMINISTRATIVO	DEFERIDO
824132	TEONILDA FLORENTINO VIEIRA	ASSISTENTE ADMINISTRATIVO	DEFERIDO
824161	TEONILDA FLORENTINO VIEIRA	VIGIA	DEFERIDO
824011	THALITA GABRIELY ARZAMENDES DA SILVA	ASSISTENTE ADMINISTRATIVO	DEFERIDO
833060	THALITA MAYARA MACHADO DA SILVA	PSICÓLOGO	DEFERIDO
834753	THAYNA PORTILHO DA SILVA	PROCURADOR MUNICIPAL	DEFERIDO
833562	THIAGO EDGAR BAUCE VENANCIO	TÉCNICO DE INFORMÁTICA	DEFERIDO
833776	THIAGO IGLESIAS ROMERO	AGENTE DE COMBATE ÀS ENDEMIAS - ZONA URBANA	DEFERIDO
824654	THIAGO MACEDO SILVA	PSICÓLOGO	DEFERIDO
833323	THIAGO TORRES DOS SANTOS	AUXILIAR DE SERVIÇOS DIVERSOS	DEFERIDO
825813	TIAGO CARRIEL ANDERSON DE ANGELO	VIGIA	DEFERIDO
825863	TIAGO CARRIEL ANDERSON DE ANGELO	MOTORISTA VEÍCULO LEVE	DEFERIDO
828294	TIAGO DOS SANTOS VILHAGRA	ASSISTENTE ADMINISTRATIVO	DEFERIDO
834256	TULIO ROGELIO PEDROSO CUBILLA	VIGIA	DEFERIDO
834273	TULIO ROGELIO PEDROSO CUBILLA	TÉCNICO AGRÍCOLA	DEFERIDO
834847	ULYSSES AREVALO LINO	AGENTE DE COMBATE ÀS ENDEMIAS - ZONA URBANA	DEFERIDO
834925	ULYSSES AREVALO LINO	VIGIA	DEFERIDO
831710	VAGNER ALMEIDA SOARES	CONTROLADOR INTERNO	DEFERIDO
829268	VANDA APARECIDA MACENA	AUXILIAR DE SERVIÇOS DIVERSOS	DEFERIDO
830323	VANDERLEI SILVA SOUZA	ENFERMEIRO ZONA URBANA	DEFERIDO
832575	VANDERLEIA VENTURA MARTINS	AGENTE COMUNITÁRIO DE SAÚDE/ESF JOSÉ ALBERTO VIEIRA BOCH - JARDIM ESTORIL	DEFERIDO
834938	VANDO DA SILVA ANDRADE	AGENTE DE COMBATE ÀS ENDEMIAS - ZONA URBANA	DEFERIDO
834944	VANDO DA SILVA ANDRADE	AUDITOR DE CONTROLE INTERNO	DEFERIDO
833278	VANESSA APARECIDA VENDITE FERAZ	ASSISTENTE ADMINISTRATIVO	DEFERIDO
832834	VANESSA CLEMENTINA SOUZA DOS SANTOS	ENGENHEIRO AGRÔNOMO	DEFERIDO
832844	VANESSA CLEMENTINA SOUZA DOS SANTOS	ASSISTENTE ADMINISTRATIVO	DEFERIDO
827797	VANESSA CRISTINA ACOSTA	ASSISTENTE ADMINISTRATIVO	DEFERIDO
831220	VANESSA DO PRADO	ASSISTENTE ADMINISTRATIVO	DEFERIDO
834594	VANESSA FREITAS BARRETOS	ASSISTENTE ADMINISTRATIVO	DEFERIDO
824799	VANESSA GOMES DO NASCIMENTO	AGENTE COMUNITÁRIO DE SAÚDE/ESF ZENEIDA TERRA DE SIQUEIRA - JARDIM IVONE	DEFERIDO
830540	VANESSA GOMES FREITAS	ANALISTA AMBIENTAL	DEFERIDO
830548	VANESSA GOMES FREITAS	ASSISTENTE ADMINISTRATIVO	DEFERIDO

834558	VANESSA MENESSES DA SILVA	ASSISTENTE ADMINISTRATIVO	DEFERIDO
827222	VANIA APARECIDA FERREIRA HOLSBACH	ASSISTENTE ADMINISTRATIVO	DEFERIDO
834063	VERA LUCIA PEREIRA ALVARES	AUXILIAR DE SERVIÇOS DIVERSOS	DEFERIDO
824849	VICTOR ALISSON DE SOUZA TOLEDO	AGENTE DE COMBATE ÀS ENDEMIAS - ZONA URBANA	DEFERIDO
828054	VICTOR DANIEL BARBOZA DE SA	ASSISTENTE ADMINISTRATIVO	DEFERIDO
828061	VICTOR DANIEL BARBOZA DE SA	AUDITOR DE CONTROLE INTERNO	DEFERIDO
828208	VICTÓRIA BRUM DE MATTOS	AGENTE DE COMBATE ÀS ENDEMIAS - ZONA URBANA	DEFERIDO
827346	VILMA ARGUELHO MARTINS	AUXILIAR DE SERVIÇOS DIVERSOS	DEFERIDO
834904	VINICIUS PALERMO DOMINGOS	MOTORISTA VEÍCULO LEVE	DEFERIDO
826166	VITOR HENRIQUE DA SILVA MARTINS	ASSISTENTE ADMINISTRATIVO	DEFERIDO
832820	VIVIANA DA SILVA DOS SANTOS	COZINHEIRO	DEFERIDO
832751	VIVIANE APARECIDA AUGUSTA CAMPAGNA	ASSISTENTE ADMINISTRATIVO	DEFERIDO
832047	WAGNER FREITAS DE PAULA	AGENTE DE COMBATE ÀS ENDEMIAS - ZONA URBANA	DEFERIDO
829597	WAGNER LENCINA LIMA	AGENTE DE COMBATE ÀS ENDEMIAS - ZONA URBANA	DEFERIDO
834841	WALISSON DOS SANTOS SOUZA	ASSISTENTE ADMINISTRATIVO	DEFERIDO
830977	WANDER BISPO DRUMOND	AGENTE DE COMBATE ÀS ENDEMIAS - ZONA URBANA	DEFERIDO
833293	WASHINGTON JOHNSOM DE MATOS LIMA	OPERADOR DE MAQUINAS	DEFERIDO
826924	WELLINGTON BRAZ RODRIGUES TORRACA	ASSISTENTE ADMINISTRATIVO	DEFERIDO
832806	WELLYTA FERNANDA MARQUES CARDOSO	ENGENHEIRO CIVIL	DEFERIDO
832129	WILIAN DE JESUS LARREA CANO	ASSISTENTE ADMINISTRATIVO	DEFERIDO
831923	WILLIAN CESAR DA ROCHA DE ALMEIDA	ASSISTENTE ADMINISTRATIVO	DEFERIDO
834459	WILSON ALEX AQUINO DA SILVEIRA	ASSISTENTE ADMINISTRATIVO	DEFERIDO
826404	WILTON APARECIDO DA SILVA MARTINS	ASSISTENTE ADMINISTRATIVO	DEFERIDO
831162	WUANDREY CRISTHIAN E SILVA	VIGIA	DEFERIDO
831225	WUANDREY CRISTHIAN E SILVA	AGENTE DE COMBATE ÀS ENDEMIAS - ZONA URBANA	DEFERIDO
832177	YARA GOMES DE SOUZA	TÉCNICO DE ENFERMAGEM	DEFERIDO
833705	YURE VICTOR NASCIMENTO SILVA	CONTADOR	DEFERIDO
833713	YURE VICTOR NASCIMENTO SILVA	ASSISTENTE ADMINISTRATIVO	DEFERIDO
834141	ZELI EVANDRA VERA FERNANDES	ASSISTENTE ADMINISTRATIVO	DEFERIDO
827156	ZENEIDE MEDINA DIAS	AGENTE COMUNITÁRIO DE SAÚDE/ESF ANDERSON LUIZ M GODOY - VILA ÁUREA	DEFERIDO
831648	ZILDA MELO DE OLIVEIRA	AUXILIAR DE SERVIÇOS DIVERSOS	DEFERIDO

ANEXO II AO EDITAL N.º 002/2022
RELAÇÃO DE CANDIDATOS QUE TIVERAM O PEDIDO DA TAXA DE ISENÇÃO INDEFERIDA

INSC.	NOME	CARGO	RESULTADO	MOTIVO
828558	ABDON SIFUENTE MOTA JUNIOR	AGENTE COMUNITÁRIO DE SAÚDE/ESF KAMEL SAAD	INDEFERIDO	NÃO ATENDIMENTO AO ITEM 3.7 - LETRA C
828720	ADAILTON DE OLIVEIRA ESPINDOLA	MOTORISTA VEÍCULO LEVE	INDEFERIDO	NÃO ATENDIMENTO AO ITEM 3.7 - LETRA D
833896	ADRIANA RIBEIRO INSFRAN	ASSISTENTE ADMINISTRATIVO	INDEFERIDO	NÃO ATENDIMENTO AO ITEM 3.7 - LETRA C
824928	ALE DENIR VILHAGRA	AUXILIAR DE SERVIÇOS DIVERSOS	INDEFERIDO	NÃO ATENDIMENTO AO ITEM 3.7 - LETRA D
824338	ALESSA SABINO VERGUTZ	AGENTE COMUNITÁRIO DE SAÚDE/ESF NERY ALVES - MARAMBAIA	INDEFERIDO	NÃO ATENDIMENTO AO ITEM 3.4 - LETRA B - SUBITEM II
829262	ALESSANDRA ALVES DE LIMA	AUXILIAR DE SERVIÇOS DIVERSOS	INDEFERIDO	NÃO ATENDIMENTO AO ITEM 3.7 - LETRA D
826884	ALESSANDRA MICHELE DEBESA MARTINS	AUXILIAR DE SERVIÇOS DIVERSOS	INDEFERIDO	NÃO ATENDIMENTO AO ITEM 3.7 - LETRA C
824610	ALEX VILA NOVA SILVA	ENGENHEIRO CIVIL	INDEFERIDO	NÃO ATENDIMENTO AO ITEM 3.7 - LETRA D

832755	ALEXANDRE DA SILVA RODRIGUES	ASSISTENTE SOCIAL	INDEFERIDO	NÃO ATENDIMENTO AO ITEM 3.7 - LETRA D
828851	ALISON DOS SANTOS DURÃO	PROFISSIONAL DE EDUCAÇÃO FÍSICA	INDEFERIDO	NÃO ATENDIMENTO AO ITEM 3.7 - LETRA D
833758	ALLAN RODRIGUES ALVES	AGENTE COMUNITÁRIO DE SAÚDE/ESF DRª. NISLAINE C. BENITES - RENÔ	INDEFERIDO	NÃO ATENDIMENTO AO ITEM 3.7 - LETRA C
827649	ANA CARLA FLORENTINO DE ALMEIDA	AUXILIAR DE SERVIÇOS DIVERSOS	INDEFERIDO	NÃO ATENDIMENTO AO ITEM 3.7 - LETRA C
834088	ANA ESTELA GALVAO	PROCURADOR MUNICIPAL	INDEFERIDO	NÃO ATENDIMENTO AO ITEM 3.7 - LETRA C
833738	ANA JESSICA RODRIGUES VENDITE	ASSISTENTE ADMINISTRATIVO	INDEFERIDO	NÃO ATENDIMENTO AO ITEM 3.7 - LETRA C
827941	ANA PAULA NUNES TRINDADE	AUXILIAR DE SERVIÇOS DIVERSOS	INDEFERIDO	NÃO ATENDIMENTO AO ITEM 3.7 - LETRA D
832199	ANDERSON ARECO ARCE	AGENTE DE FISCALIZAÇÃO E VIGILÂNCIA SANITÁRIA	INDEFERIDO	NÃO ATENDIMENTO AO ITEM 3.7 - LETRA D
832214	ANDERSON ARECO ARCE	VIGIA	INDEFERIDO	NÃO ATENDIMENTO AO ITEM 3.7 - LETRA D
834366	ANDERSON DIAS	AUXILIAR DE SERVIÇOS DIVERSOS	INDEFERIDO	NÃO ATENDIMENTO AO ITEM 3.7 - LETRA D
832713	ANDREA APARECIDA SANTANA DE SOUZA	AUXILIAR DE SERVIÇOS DIVERSOS	INDEFERIDO	NÃO ATENDIMENTO AO ITEM 3.7 - LETRA C
833786	ANDREZA CARLA CAMPOS DE ANDRADE	PSICÓLOGO	INDEFERIDO	NÃO ATENDIMENTO AO ITEM 3.7 - LETRA C
834367	ANDRIOS MAGALHAES LOPES	AGENTE COMUNITÁRIO DE SAÚDE/ESF NEUZA MARIA PEREIRA - JARDIM VITORIA	INDEFERIDO	NÃO ATENDIMENTO AO ITEM 3.7 - LETRA C
834406	ANDRIOS MAGALHAES LOPES	VIGIA	INDEFERIDO	NÃO ATENDIMENTO AO ITEM 3.7 - LETRA C
834373	ANGELA MARIA FONCESCA CABRAL	AUXILIAR DE SERVIÇOS DIVERSOS	INDEFERIDO	NÃO ATENDIMENTO AO ITEM 3.7 - LETRA C
825122	ANNY KAROLINE DIARTE DOS SANTOS	AGENTE COMUNITÁRIO DE SAÚDE/ESF NERY ALVES - MARAMBAIA	INDEFERIDO	NÃO ATENDIMENTO AO ITEM 3.4 - LETRA B - SUBITEM II
825137	ANNY KAROLINE DIARTE DOS SANTOS	AGENTE DE COMBATE ÀS ENDEMIAS - ZONA URBANA	INDEFERIDO	NÃO ATENDIMENTO AO ITEM 3.7 - LETRA D
826753	ARGEMIRO DE OLIVEIRA ESPÍNDOLA	AGENTE COMUNITÁRIO DE SAÚDE/ESF DRª. NISLAINE C. BENITES - RENÔ	INDEFERIDO	NÃO ATENDIMENTO AO ITEM 3.7 - LETRA D
826776	ARGEMIRO DE OLIVEIRA ESPÍNDOLA	AUXILIAR DE SERVIÇOS DIVERSOS	INDEFERIDO	NÃO ATENDIMENTO AO ITEM 3.7 - LETRA D
834546	ARIELLE CRISTINA MADUREIRA REIS	AGENTE COMUNITÁRIO DE SAÚDE/ESF JOSÉ ALBERTO VIEIRA BOCH - JARDIM ESTORIL	INDEFERIDO	NÃO ATENDIMENTO AO ITEM 3.4 - LETRA B - SUBITEM II
833832	AURIFANY PEREIRA NUNES	MOTORISTA VEÍCULO LEVE	INDEFERIDO	NÃO ATENDIMENTO AO ITEM 3.7 - LETRA C
834865	BEATRIZ CHIMENES PEREIRA	AUXILIAR DE SERVIÇOS DIVERSOS	INDEFERIDO	NÃO ATENDIMENTO AO ITEM 3.7 - LETRA D
828321	BERNARDO BENITEZ RICARDO	ASSISTENTE ADMINISTRATIVO	INDEFERIDO	NÃO ATENDIMENTO AO ITEM 3.4 - LETRA B - SUBITEM II
834893	BRENDA FLORES MOELLER	AUXILIAR EM SAÚDE BUCAL	INDEFERIDO	NÃO ATENDIMENTO AO ITEM 3.7 - LETRA D
834919	BRUNA RENATA ARRUA SIQUEIRA	ASSISTENTE ADMINISTRATIVO ESF AUDELINA DE CAMPOS (CABECEIRA DO APA) - ZONA RURAL	INDEFERIDO	NÃO ATENDIMENTO AO ITEM 3.7 - LETRA C
833073	BRUNO GABRIEL MARTINS ESTIGARRIBIA	ASSISTENTE ADMINISTRATIVO	INDEFERIDO	NÃO ATENDIMENTO AO ITEM 3.7 - LETRA C
833403	CAMILA ALMEIDA FERNANDES	NUTRICIONISTA	INDEFERIDO	NÃO ATENDIMENTO AO ITEM 3.7 - LETRA D
825142	CAMILA DA SILVA DIAS	AGENTE DE COMBATE ÀS ENDEMIAS - ZONA URBANA	INDEFERIDO	NÃO ATENDIMENTO AO ITEM 3.4 - LETRA B - SUBITEM II
832278	CAMILA SAYURI MIRANDA KURAMOTO	PROCURADOR MUNICIPAL	INDEFERIDO	NÃO ATENDIMENTO AO ITEM 3.7 - LETRA C
826886	CAMILA SOUSA FLORES	ASSISTENTE SOCIAL	INDEFERIDO	NÃO ATENDIMENTO AO ITEM 3.7 - LETRA C
833991	CAMILLA GABRIELY DOS SANTOS PIMENTA	ENFERMEIRO ZONA URBANA	INDEFERIDO	NÃO ATENDIMENTO AO ITEM 3.7 - LETRA C
824473	CARLOS ALBERTO ALONSO JUNIOR	VIGIA	INDEFERIDO	NÃO ATENDIMENTO AO ITEM 3.7 - LETRA D

832231	CAROLINA DE SOUZA LEITE BARRETO	ENGENHEIRO CIVIL	INDEFERIDO	NÃO ATENDIMENTO AO ITEM 3.7 - LETRA D
832249	CAROLINA DE SOUZA LEITE BARRETO	ASSISTENTE ADMINISTRATIVO	INDEFERIDO	NÃO ATENDIMENTO AO ITEM 3.7 - LETRA D
832347	CAROLINE ALBERTINE DORNELES	PSICÓLOGO	INDEFERIDO	NÃO ATENDIMENTO AO ITEM 3.7 - LETRA C
833927	CAROLINE DA SILVA	AUXILIAR DE SERVIÇOS DIVERSOS	INDEFERIDO	NÃO ATENDIMENTO AO ITEM 3.7 - LETRA C
833435	CINTIA APARECIDA DA SILVA BRITTES	ENFERMEIRO - ESF ROSANGELA PEREIRA SILVA - ITAMARATI - ZONA RURAL	INDEFERIDO	NÃO ATENDIMENTO AO ITEM 3.7 - LETRA C
833470	CINTIA APARECIDA DA SILVA BRITTES	ENFERMEIRO ZONA URBANA	INDEFERIDO	NÃO ATENDIMENTO AO ITEM 3.7 - LETRA C
829151	CLAUDIA MARQUES DA SILVA SANCHES	AUXILIAR DE SERVIÇOS DIVERSOS	INDEFERIDO	NÃO ATENDIMENTO AO ITEM 3.7 - LETRA C
824898	CLAUDIA MIRIAM GIMENEZ AMARILHA	ASSISTENTE ADMINISTRATIVO	INDEFERIDO	NÃO ATENDIMENTO AO ITEM 3.7 - LETRA C
825018	CLEITON ARAÚJO ROLA	TÉCNICO DE ENFERMAGEM	INDEFERIDO	NÃO ATENDIMENTO AO ITEM 3.7 - LETRA F (ARQUIVO CORROMPIDO)
828946	CLEONIR DE SOUZA FLOR	AUXILIAR DE SERVIÇOS DIVERSOS	INDEFERIDO	NÃO ATENDIMENTO AO ITEM 3.7 - LETRA D
833703	CRISTIANE NORMANHA DA SILVA	AGENTE COMUNITÁRIO DE SAÚDE/ESF NERY ALVES - MARAMBAIA	INDEFERIDO	NÃO ATENDIMENTO AO ITEM 3.7 - LETRA D
832555	DAIANE DOS SANTOS CANTERO	ASSISTENTE ADMINISTRATIVO	INDEFERIDO	NÃO ATENDIMENTO AO ITEM 3.7 - LETRA F (ARQUIVO CORROMPIDO)
824431	DAMACIA ROMERO GONÇALVES	AUXILIAR DE SERVIÇOS DIVERSOS	INDEFERIDO	NÃO ATENDIMENTO AO ITEM 3.7 - LETRA D
824880	DANIEL DOS SANTOS SIQUEIRA	ASSISTENTE ADMINISTRATIVO	INDEFERIDO	NÃO ATENDIMENTO AO ITEM 3.7 - LETRA C
825610	DANIELA SOUZA LOPES	ASSISTENTE SOCIAL	INDEFERIDO	NÃO ATENDIMENTO AO ITEM 3.7 - LETRA D
834673	DANIELE MARTINS FIGUEIROA	ASSISTENTE ADMINISTRATIVO ESF AUDELINA DE CAMPOS (CABECEIRA DO APA) - ZONA RURAL	INDEFERIDO	NÃO ATENDIMENTO AO ITEM 3.7 - LETRA C
834782	DANIELI BARBOSA DE ANDRADE	PEDAGOGO	INDEFERIDO	NÃO ATENDIMENTO AO ITEM 3.7 - LETRA C
826771	DANILO BRADOWICHS MONTENEGRO FILHO	MOTORISTA VEÍCULO LEVE	INDEFERIDO	NÃO ATENDIMENTO AO ITEM 3.7 - LETRA D
826786	DANILO BRADOWICHS MONTENEGRO FILHO	VIGIA	INDEFERIDO	NÃO ATENDIMENTO AO ITEM 3.7 - LETRA D
831080	DAYANE MATOS DA COSTA	AGENTE DE COMBATE ÀS ENDEMIAS - ZONA URBANA	INDEFERIDO	NÃO ATENDIMENTO AO ITEM 3.7 - LETRA C
832348	DILTOR LUIS CASTILHO	MOTORISTA VEÍCULO LEVE	INDEFERIDO	NÃO ATENDIMENTO AO ITEM 3.7 - LETRA C
832856	DILTOR LUIS CASTILHO	AUXILIAR DE SERVIÇOS DIVERSOS	INDEFERIDO	NÃO ATENDIMENTO AO ITEM 3.7 - LETRA C
824187	DOUGLAS PINHO FEITOSA	ASSISTENTE ADMINISTRATIVO	INDEFERIDO	NÃO ATENDIMENTO AO ITEM 3.7 - LETRA D
833658	EDEMIR NUNES DE MOURA	AUDITOR DE CONTROLE INTERNO	INDEFERIDO	NÃO ATENDIMENTO AO ITEM 3.7 - LETRA C
833024	EDILAINE CRISTALDO DE ALMEIDA	TURISMÓLOGO	INDEFERIDO	NÃO ATENDIMENTO AO ITEM 3.7 - LETRA C
826477	EDILENA APARECIDA ALVES DOS SANTOS	MOTORISTA VEÍCULO LEVE	INDEFERIDO	NÃO ATENDIMENTO AO ITEM 3.7 - LETRA C
827079	EDILENA APARECIDA ALVES DOS SANTOS	VIGIA	INDEFERIDO	NÃO ATENDIMENTO AO ITEM 3.7 - LETRA C
831723	EDINA PEREIRA DA COSTA	AUDITOR DE CONTROLE INTERNO	INDEFERIDO	NÃO ATENDIMENTO AO ITEM 3.4 - LETRA B - SUBITEM II
831853	EDINA PEREIRA DA COSTA	FISCAL DE RELAÇÕES DE CONSUMO	INDEFERIDO	NÃO ATENDIMENTO AO ITEM 3.7 - LETRA C
831071	EDMAR VAZ	TÉCNICO DE INFORMÁTICA	INDEFERIDO	NÃO ATENDIMENTO AO ITEM 3.7 - LETRA C
832050	EDSON VIEIRA BARRETO	AGENTE DE COMBATE ÀS ENDEMIAS - ZONA URBANA	INDEFERIDO	NÃO ATENDIMENTO AO ITEM 3.7 - LETRA D
833891	EDVALDO COLMAN NUNES	OPERADOR DE MAQUINAS	INDEFERIDO	NÃO ATENDIMENTO AO ITEM 3.7 - LETRA C

824030	ELBIO BENITES DOMINGUES	AGENTE COMUNITÁRIO DE SAÚDE/CENTRO INTEGRADO DE SAÚDE TERTULIANA DE FREITAS - CIS	INDEFERIDO	NÃO ATENDIMENTO AO ITEM 3.7 - LETRA D
829764	ELENICE LOPES RUPP	ASSISTENTE ADMINISTRATIVO	INDEFERIDO	NÃO ATENDIMENTO AO ITEM 3.7 - LETRA D
832974	ELIADINER DA SILVA TOLEDO	AGENTE COMUNITÁRIO DE SAÚDE/ESF ROSANGELA PEREIRA SILVA - ITAMARATI - MST	INDEFERIDO	NÃO ATENDIMENTO AO ITEM 3.7 - LETRA C
828028	ELIANE BIZO DE ANDRADE	AUXILIAR DE SERVIÇOS DIVERSOS	INDEFERIDO	NÃO ATENDIMENTO AO ITEM 3.7 - LETRA C
832836	ELIETE MACHADO BARBOSA	ASSISTENTE ADMINISTRATIVO	INDEFERIDO	NÃO ATENDIMENTO AO ITEM 3.7 - LETRA C
826119	ELIEZER MARTINS DIAS	AGENTE DE COMBATE ÀS ENDEMIAS - ZONA URBANA	INDEFERIDO	NÃO ATENDIMENTO AO ITEM 3.4 - LETRA B - SUBITEM II
826127	ELIEZER MARTINS DIAS	ASSISTENTE ADMINISTRATIVO	INDEFERIDO	NÃO ATENDIMENTO AO ITEM 3.7 - LETRA C
828324	ELIEZER MARTINS DIAS	VIGIA	INDEFERIDO	NÃO ATENDIMENTO AO ITEM 3.7 - LETRA C
834309	ELINETH MACHADO BARBOSA	ASSISTENTE ADMINISTRATIVO	INDEFERIDO	NÃO ATENDIMENTO AO ITEM 3.7 - LETRA C
829602	EMERSON DA SILVA BORGES	VIGIA	INDEFERIDO	NÃO ATENDIMENTO AO ITEM 3.7 - LETRA C
831295	EMÍLIO TRIGUEIRO DA SILVA	AUDITOR DE GESTÃO DE SERVIÇO DE SAÚDE	INDEFERIDO	NÃO ATENDIMENTO AO ITEM 3.7 - LETRA C
830893	ERICA RAMONA MACIEL OVELAR	AGENTE COMUNITÁRIO DE SAÚDE/ESF NEUZA MARIA PEREIRA - JARDIM VITORIA	INDEFERIDO	NÃO ATENDIMENTO AO ITEM 3.7 - LETRA D
831517	ESTÉFANI PAIM RODA	ASSISTENTE ADMINISTRATIVO	INDEFERIDO	NÃO ATENDIMENTO AO ITEM 3.4 - LETRA B - SUBITEM II
833970	EVANDO ANAZAOR MARQUES	OPERADOR DE MAQUINAS	INDEFERIDO	NÃO ATENDIMENTO AO ITEM 3.7 - LETRA C
834902	EVELIN MILENA MARTINS TEIXEIRA	AUXILIAR DE SERVIÇOS DIVERSOS	INDEFERIDO	NÃO ATENDIMENTO AO ITEM 3.7 - LETRA D
825941	EVELYN CAROLLINE DE ANDRADE CORTADA	PROCURADOR MUNICIPAL	INDEFERIDO	NÃO ATENDIMENTO AO ITEM 3.7 - LETRA C
834982	EVELYN IGLESIA DIAS D'ORNELLAS	ASSISTENTE ADMINISTRATIVO	INDEFERIDO	NÃO ATENDIMENTO AO ITEM 3.7 - LETRA C
824662	EVERTON CYLES MOURA	GARI	INDEFERIDO	NÃO ATENDIMENTO AO ITEM 3.7 - LETRA D
834978	FABIANA APARECIDA MENEGASSI	ASSISTENTE SOCIAL	INDEFERIDO	NÃO ATENDIMENTO AO ITEM 3.7 - LETRA C
834980	FABIANA APARECIDA MENEGASSI	ASSISTENTE ADMINISTRATIVO	INDEFERIDO	NÃO ATENDIMENTO AO ITEM 3.7 - LETRA C
832271	FABIANA CORDEIRO MONDSTOCK	AGENTE COMUNITÁRIO DE SAÚDE/ESF GERALDO GARCIA I - ZONA RURAL - ITAMARATI	INDEFERIDO	NÃO ATENDIMENTO AO ITEM 3.4 - LETRA B - SUBITEM II
834749	FABIANO SANTANA MOREIRA	GARI	INDEFERIDO	NÃO ATENDIMENTO AO ITEM 3.7 - LETRA D
832789	FELIPE ROBERTO BARBOSA SOBRINHO	AUDITOR DE CONTROLE INTERNO	INDEFERIDO	NÃO ATENDIMENTO AO ITEM 3.7 - LETRA C
834532	FERNANDA BRITES	ASSISTENTE ADMINISTRATIVO	INDEFERIDO	NÃO ATENDIMENTO AO ITEM 3.7 - LETRA C
830147	FERNANDO THOMASI	PROCURADOR MUNICIPAL	INDEFERIDO	NÃO ATENDIMENTO AO ITEM 3.7 - LETRA D
830144	FIDELINA RAMOA INSAURRALDE	NUTRICIONISTA	INDEFERIDO	NÃO ATENDIMENTO AO ITEM 3.7 - LETRA D
826370	FLAVIA MARQUES PORTUGAL FRANCO	AUXILIAR DE SERVIÇOS DIVERSOS	INDEFERIDO	NÃO ATENDIMENTO AO ITEM 3.7 - LETRA C
834726	FRANCIANE DOS SANTOS MACEDO	ASSISTENTE ADMINISTRATIVO	INDEFERIDO	NÃO ATENDIMENTO AO ITEM 3.7 - LETRA D
833638	GABRIEL SANTOS	AGENTE COMUNITÁRIO DE SAÚDE/ESF DR. PEDRO MONTEIRO - GRANJA	INDEFERIDO	NÃO ATENDIMENTO AO ITEM 3.4 - LETRA B - SUBITEM II
831996	GABRIELA TESSARO LEAL	TURISMÓLOGO	INDEFERIDO	NÃO ATENDIMENTO AO ITEM 3.7 - LETRA D
826667	GABRIELE SALINAS YAHN	ASSISTENTE ADMINISTRATIVO	INDEFERIDO	NÃO ATENDIMENTO AO ITEM 3.7 - LETRA C
832089	GABRIELI HERRERO DAHMER	AGENTE COMUNITÁRIO DE SAÚDE/ESF NERY ALVES - MARAMBAIA	INDEFERIDO	NÃO ATENDIMENTO AO ITEM 3.7 - LETRA C

834892	GEIJOELMA APARECIDA DOS SANTOS MARTINS	AUXILIAR DE SERVIÇOS DIVERSOS - ESF GERALDO GARCIA I - ZONA RURAL - ITAMARATI	INDEFERIDO	NÃO ATENDIMENTO AO ITEM 3.4 - LETRA B - SUBITEM II
834710	GEIZILANE MIRANDA DE SOUZA	AUDITOR FISCAL DE OBRAS E POSTURAS	INDEFERIDO	NÃO ATENDIMENTO AO ITEM 3.7 - LETRA C
824496	GENILSON FLORIANO MARTINS	ASSISTENTE ADMINISTRATIVO - ESF GERALDO GARCIA I - ZONA RURAL - ITAMARATI	INDEFERIDO	NÃO ATENDIMENTO AO ITEM 3.7 - LETRA D
832060	GEOVANE PAGNO DE ARAUJO	AGENTE DE COMBATE ÀS ENDEMIAS - ZONA URBANA	INDEFERIDO	NÃO ATENDIMENTO AO ITEM 3.7 - LETRA C
832065	GEOVANE PAGNO DE ARAUJO	VIGIA	INDEFERIDO	NÃO ATENDIMENTO AO ITEM 3.7 - LETRA C
825456	GIOVANI ANTUN COUTINHO	AGENTE COMUNITÁRIO DE SAÚDE/ESF DR. PEDRO MONTEIRO - GRANJA	INDEFERIDO	NÃO ATENDIMENTO AO ITEM 3.7 - LETRA D
825021	GIOVANNA LIUTI DA SILVA	ENFERMEIRO ZONA URBANA	INDEFERIDO	NÃO ATENDIMENTO AO ITEM 3.7 - LETRA C
834703	GISELE CABRAL LENCINA	AUXILIAR DE SERVIÇOS DIVERSOS	INDEFERIDO	NÃO ATENDIMENTO AO ITEM 3.7 - LETRA D
834160	GISELE DOS PRAZERES ALVES RECALDE	ASSISTENTE ADMINISTRATIVO	INDEFERIDO	NÃO ATENDIMENTO AO ITEM 3.7 - LETRA C
826021	GISELE MANN BENITES	ASSISTENTE ADMINISTRATIVO	INDEFERIDO	NÃO ATENDIMENTO AO ITEM 3.7 - LETRA D
825716	GLADIS APARECIDA COSTA MARTINEZ	AGENTE COMUNITÁRIO DE SAÚDE/ESF KAMEL SAAD	INDEFERIDO	NÃO ATENDIMENTO AO ITEM 3.7 - LETRA D
832429	GLAUCIA ATANAZIO RODRIGUES	AGENTE DE COMBATE ÀS ENDEMIAS - ZONA URBANA	INDEFERIDO	NÃO ATENDIMENTO AO ITEM 3.7 - LETRA C
833986	GLAUCIA ATANAZIO RODRIGUES	VIGIA	INDEFERIDO	NÃO ATENDIMENTO AO ITEM 3.7 - LETRA C
824096	GRAZIELA MELAINE FERNANDES MARTINS	AGENTE COMUNITÁRIO DE SAÚDE/ESF DRª. NISLAINE C. BENITES - RENÔ	INDEFERIDO	NÃO ATENDIMENTO AO ITEM 3.7 - LETRA C
824794	GUSTAVO MIRANDA BRITES	ASSISTENTE ADMINISTRATIVO	INDEFERIDO	NÃO ATENDIMENTO AO ITEM 3.7 - LETRA D
830891	GUSTAVO NORMANHA JARA	AGENTE COMUNITÁRIO DE SAÚDE/ESF ELIZA MEDINA BARRETO/S. RAFAEL	INDEFERIDO	NÃO ATENDIMENTO AO ITEM 3.7 - LETRA F (ARQUIVO CORROMPIDO)
830968	IRIA GLEYCE DEBEZA MARTINS	AUXILIAR DE SERVIÇOS DIVERSOS	INDEFERIDO	NÃO ATENDIMENTO AO ITEM 3.7 - LETRA D
834427	ISABELLI DORNELES DOS SANTOS	ENFERMEIRO ZONA URBANA	INDEFERIDO	NÃO ATENDIMENTO AO ITEM 3.7 - LETRA C
828102	IVONE SOELY BIZO DE ANDRADE	AUDITOR DE CONTROLE INTERNO	INDEFERIDO	NÃO ATENDIMENTO AO ITEM 3.7 - LETRA C
828292	IZABEL CRISTINA RIBEIRO	AUXILIAR DE SERVIÇOS DIVERSOS	INDEFERIDO	NÃO ATENDIMENTO AO ITEM 3.7 - LETRA D
825493	JACQUELINE RODRIGUES CÁCERES	AUXILIAR DE SERVIÇOS DIVERSOS	INDEFERIDO	NÃO ATENDIMENTO AO ITEM 3.7 - LETRA C
832126	JACQUELINE DA SILVA VELASQUES	AGENTE DE COMBATE ÀS ENDEMIAS - ZONA URBANA	INDEFERIDO	NÃO ATENDIMENTO AO ITEM 3.7 - LETRA C
833241	JACQUELINE DA SILVA VELASQUES	AUXILIAR DE SERVIÇOS DIVERSOS	INDEFERIDO	NÃO ATENDIMENTO AO ITEM 3.7 - LETRA C
825132	JADIR BOCATO JUNIOR	PROCURADOR MUNICIPAL	INDEFERIDO	NÃO ATENDIMENTO AO ITEM 3.7 - LETRA D
827196	JANETE APARECIDA CAPISTRANO AZUAGA COIMBRA	PEDAGOGO	INDEFERIDO	NÃO ATENDIMENTO AO ITEM 3.7 - LETRA D
833933	JEFERSON DA SILVA SANTO	VIGIA	INDEFERIDO	NÃO ATENDIMENTO AO ITEM 3.7 - LETRA C
829579	JEFERSON LOPES	ASSISTENTE ADMINISTRATIVO	INDEFERIDO	NÃO ATENDIMENTO AO ITEM 3.7 - LETRA C
824700	JENIFER DOS SANTOS SOUSA	AUXILIAR DE SERVIÇOS DIVERSOS	INDEFERIDO	NÃO ATENDIMENTO AO ITEM 3.7 - LETRA D
833690	JERSON ARZAMENDIA DA SILVA	VIGIA	INDEFERIDO	NÃO ATENDIMENTO AO ITEM 3.7 - LETRA C
824750	JÉSSICA BEATRIZ LOPEZ SALINAS	ASSISTENTE ADMINISTRATIVO	INDEFERIDO	NÃO ATENDIMENTO AO ITEM 3.7 - LETRA C
831257	JÉSSICA FARIA SANTOS	AUXILIAR DE SERVIÇOS DIVERSOS	INDEFERIDO	NÃO ATENDIMENTO AO ITEM 3.4 - LETRA B - SUBITEM II
834773	JÉSSICA FLORES MARQUES	AUXILIAR DE SERVIÇOS DIVERSOS	INDEFERIDO	NÃO ATENDIMENTO AO ITEM 3.7 - LETRA C

834780	JÉSSICA FLORES MARQUES	AGENTE COMUNITÁRIO DE SAÚDE/ESF DRª. NISLAINE C. BENITES - RENÔ	INDEFERIDO	NÃO ATENDIMENTO AO ITEM 3.4 - LETRA B - SUBITEM II
834807	JÉSSICA FLORES MARQUES	ASSISTENTE ADMINISTRATIVO	INDEFERIDO	NÃO ATENDIMENTO AO ITEM 3.7 - LETRA C
834740	JESSICA LEONEL OLIVEIRA	AGENTE DE COMBATE ÀS ENDEMIAS - ZONA URBANA	INDEFERIDO	NÃO ATENDIMENTO AO ITEM 3.7 - LETRA C
834851	JESSICA MARIA LOPES SANTANA PAVÃO	ASSISTENTE ADMINISTRATIVO	INDEFERIDO	NÃO ATENDIMENTO AO ITEM 3.7 - LETRA C
824074	JESSICA RECARDI	AUXILIAR DE SERVIÇOS DIVERSOS	INDEFERIDO	NÃO ATENDIMENTO AO ITEM 3.7 - LETRA D
834107	JOÃO JOSÉ DA COSTA JÚNIOR	AGENTE COMUNITÁRIO DE SAÚDE/ESF JOSÉ ALBERTO VIEIRA BOCH - JARDIM ESTORIL	INDEFERIDO	NÃO ATENDIMENTO AO ITEM 3.7 - LETRA C
834111	JOÃO JOSÉ DA COSTA JÚNIOR	GARI	INDEFERIDO	NÃO ATENDIMENTO AO ITEM 3.7 - LETRA C
826123	JOAO VITOR MOLINA LOPES	ASSISTENTE ADMINISTRATIVO	INDEFERIDO	NÃO ATENDIMENTO AO ITEM 3.4 - LETRA B - SUBITEM II
831068	JOELMA DE OLIVEIRA CALONGA	ASSISTENTE ADMINISTRATIVO	INDEFERIDO	NÃO ATENDIMENTO AO ITEM 3.7 - LETRA C
833049	JOELMA DE OLIVEIRA CALONGA	AUXILIAR DE SERVIÇOS DIVERSOS	INDEFERIDO	NÃO ATENDIMENTO AO ITEM 3.7 - LETRA C
825120	JOICE ROSANA OLAZAR MIRANDA	AGENTE COMUNITÁRIO DE SAÚDE/ESF KAMEL SAAD	INDEFERIDO	NÃO ATENDIMENTO AO ITEM 3.7 - LETRA D
829314	JOSÉ EVNDRO DOS SANTOS	VIGIA	INDEFERIDO	NÃO ATENDIMENTO AO ITEM 3.7 - LETRA C
829322	JOSIANE ALVES CARDOSO	ASSISTENTE ADMINISTRATIVO	INDEFERIDO	NÃO ATENDIMENTO AO ITEM 3.4 - LETRA B - SUBITEM II
834563	JOSIANE APARECIDA DE LIMA FERREIRA	AGENTE DE COMBATE ÀS ENDEMIAS - ZONA URBANA	INDEFERIDO	NÃO ATENDIMENTO AO ITEM 3.7 - LETRA D
830143	JOSIANE ROSA DE MELO SOUZA	ENFERMEIRO ZONA URBANA	INDEFERIDO	NÃO ATENDIMENTO AO ITEM 3.7 - LETRA C
826849	JOSOE SIQUEIRA DE OLIVEIRA	AUDITOR FISCAL DE OBRAS E POSTURAS	INDEFERIDO	NÃO ATENDIMENTO AO ITEM 3.7 - LETRA C
826879	JOSOE SIQUEIRA DE OLIVEIRA	OPERADOR DE MAQUINAS	INDEFERIDO	NÃO ATENDIMENTO AO ITEM 3.7 - LETRA C
832067	JOSSARA APARECIDA DO AMARAL BEZERRA	ASSISTENTE SOCIAL	INDEFERIDO	NÃO ATENDIMENTO AO ITEM 3.7 - LETRA C
832073	JOSSARA APARECIDA DO AMARAL BEZERRA	ASSISTENTE ADMINISTRATIVO	INDEFERIDO	NÃO ATENDIMENTO AO ITEM 3.7 - LETRA C
834124	JOZE ENILDA CORREA DA ROSA	TÉCNICO DE ENFERMAGEM	INDEFERIDO	NÃO ATENDIMENTO AO ITEM 3.7 - LETRA D
833325	JOZILENA RIBEIRO DE SOUZA CARVALHO	AGENTE COMUNITÁRIO DE SAÚDE/ESF NERY ALVES - MARAMBAIA	INDEFERIDO	NÃO ATENDIMENTO AO ITEM 3.7 - LETRA C
830988	KALIENE DA SILVA AZAMBUJA	AUXILIAR DE SERVIÇOS DIVERSOS	INDEFERIDO	NÃO ATENDIMENTO AO ITEM 3.7 - LETRA D
824006	KAMILY FLORENCIANO DA SILVA	ASSISTENTE ADMINISTRATIVO	INDEFERIDO	NÃO ATENDIMENTO AO ITEM 3.7 - LETRA D
824016	KAMILY FLORENCIANO DA SILVA	AUXILIAR DE SERVIÇOS DIVERSOS	INDEFERIDO	NÃO ATENDIMENTO AO ITEM 3.7 - LETRA D
832413	KARIELLE JACKELINE RODRIGUES SILVA	AUXILIAR DE SERVIÇOS DIVERSOS	INDEFERIDO	NÃO ATENDIMENTO AO ITEM 3.7 - LETRA D
831210	KARINA WESLAYNE CAMPOS PEREIRA	ASSISTENTE ADMINISTRATIVO	INDEFERIDO	NÃO ATENDIMENTO AO ITEM 3.4 - LETRA B - SUBITEM II
832857	KATIA CILENE FRANÇA DA ROSA NOGUEIRA	ASSISTENTE ADMINISTRATIVO	INDEFERIDO	NÃO ATENDIMENTO AO ITEM 3.7 - LETRA C
833381	KATIA MARTINS	PROFISSIONAL DE EDUCAÇÃO FÍSICA	INDEFERIDO	NÃO ATENDIMENTO AO ITEM 3.7 - LETRA D
829552	KATIALINE CABRAL LENCINA	AUXILIAR DE SERVIÇOS DIVERSOS	INDEFERIDO	NÃO ATENDIMENTO AO ITEM 3.7 - LETRA D
832406	KAUE ALEXANDRE BLANCO DA SILVA	AGENTE COMUNITÁRIO DE SAÚDE/ESF DR. CARLOS A. PISSINI - CANAÃ - SANTA VIRGINIA	INDEFERIDO	NÃO ATENDIMENTO AO ITEM 3.7 - LETRA D
828750	KAYTANA FERREIRA LIMA NETA	ASSISTENTE ADMINISTRATIVO	INDEFERIDO	NÃO ATENDIMENTO AO ITEM 3.4 - LETRA B - SUBITEM II
828978	KEILA CAMILA DOS SANTOS	AGENTE COMUNITÁRIO DE SAÚDE/ESF ROSANGELA PEREIRA SILVA - ITAMARATI - FETAGRI	INDEFERIDO	NÃO ATENDIMENTO AO ITEM 3.7 - LETRA D

829918	KEILA MILENA JECK	AGENTE COMUNITÁRIO DE SAÚDE/ESF GERALDO GARCIA I - ZONA RURAL - ITAMARATI	INDEFERIDO	NÃO ATENDIMENTO AO ITEM 3.7 - LETRA C
827272	KELLY KARINE ECHEVERRIA RODRIGUES	AGENTE DE COMBATE ÀS ENDEMIAS - ZONA URBANA	INDEFERIDO	NÃO ATENDIMENTO AO ITEM 3.7 - LETRA D
834048	KELY CRISTINA ALVES MALIKOSKI	MOTORISTA VEÍCULO LEVE	INDEFERIDO	NÃO ATENDIMENTO AO ITEM 3.7 - LETRA C
833973	KENNEDY WILLIAM RUPPEL MARQUES	PROFISSIONAL DE EDUCAÇÃO FÍSICA	INDEFERIDO	NÃO ATENDIMENTO AO ITEM 3.7 - LETRA C
834774	KEYLA MONTEIRO PEREIRA VILAS BOAS	AGENTE DE COMBATE ÀS ENDEMIAS - ZONA URBANA	INDEFERIDO	NÃO ATENDIMENTO AO ITEM 3.7 - LETRA D
829662	KLICIA CRISTIE FRANCA ALVES	AUDITOR DE GESTÃO DE SERVIÇO DE SAÚDE	INDEFERIDO	NÃO ATENDIMENTO AO ITEM 3.7 - LETRA C
834712	LARICE APARECIDA AGOSTINI SCHMEING	PEDAGOGO	INDEFERIDO	NÃO ATENDIMENTO AO ITEM 3.7 - LETRA D
827344	LARISSA DANIELE BARBOZA DE SÁ	AGENTE DE COMBATE ÀS ENDEMIAS - ZONA URBANA	INDEFERIDO	NÃO ATENDIMENTO AO ITEM 3.7 - LETRA D
832529	LARISSA PRIETO CASTILHO	AGENTE DE COMBATE ÀS ENDEMIAS - ZONA URBANA	INDEFERIDO	NÃO ATENDIMENTO AO ITEM 3.7 - LETRA C
826056	LEILA DA CONCEIÇÃO	PEDAGOGO	INDEFERIDO	NÃO ATENDIMENTO AO ITEM 3.7 - LETRA C
834073	LEILA SOARES RODRIGUES	AGENTE COMUNITÁRIO DE SAÚDE/ESF NELSON MACHADO DIAS - IPÊ II	INDEFERIDO	NÃO ATENDIMENTO AO ITEM 3.4 - LETRA B - SUBITEM II
825825	LEONARDO RODRIGUES SILVA	ASSISTENTE ADMINISTRATIVO	INDEFERIDO	NÃO ATENDIMENTO AO ITEM 3.4 - LETRA B - SUBITEM II
832318	LEONORA PRIETO CASTILHO	AUXILIAR DE SERVIÇOS DIVERSOS	INDEFERIDO	NÃO ATENDIMENTO AO ITEM 3.7 - LETRA C
833981	LEONORA PRIETO CASTILHO	AGENTE DE COMBATE ÀS ENDEMIAS - ZONA URBANA	INDEFERIDO	NÃO ATENDIMENTO AO ITEM 3.7 - LETRA C
829681	LILIAN DAIANE CARDENA ARCE	ASSISTENTE ADMINISTRATIVO	INDEFERIDO	NÃO ATENDIMENTO AO ITEM 3.7 - LETRA C
825844	LILIAN DAIANE WONISKI	VIGIA	INDEFERIDO	NÃO ATENDIMENTO AO ITEM 3.7 - LETRA C
825910	LILIAN DAIANE WONISKI	AGENTE COMUNITÁRIO DE SAÚDE/ESF NERY ALVES - MARAMBAIA	INDEFERIDO	NÃO ATENDIMENTO AO ITEM 3.7 - LETRA C
833299	LILIANE DIAS TENORIO	ENFERMEIRO ZONA URBANA	INDEFERIDO	NÃO ATENDIMENTO AO ITEM 3.7 - LETRA C
833217	LORENA GONZALES IRALA	AUXILIAR DE SERVIÇOS DIVERSOS	INDEFERIDO	NÃO ATENDIMENTO AO ITEM 3.7 - LETRA C
826659	LORENA LORRANE SANTOS SILVA	AGENTE COMUNITÁRIO DE SAÚDE/ESF ANDERSON LUIZ M GODOY - VILA ÁUREA	INDEFERIDO	NÃO ATENDIMENTO AO ITEM 3.7 - LETRA C
824425	LUANA DE JESUS ROSARIO PEREIRA	ENFERMEIRO - ESF GERALDO GARCIA I - ZONA RURAL - ITAMARATI	INDEFERIDO	NÃO ATENDIMENTO AO ITEM 3.7 - LETRA C
827306	LUANA KAREN SANTANA DUARTE	AUXILIAR DE SERVIÇOS DIVERSOS	INDEFERIDO	NÃO ATENDIMENTO AO ITEM 3.7 - LETRA D
834362	LUANA KARINE DE FREITAS	AUXILIAR EM SAÚDE BUCAL	INDEFERIDO	NÃO ATENDIMENTO AO ITEM 3.7 - LETRA C
833984	LUANA MAXCINE FERREIRA DE SOUZA	AUXILIAR DE SERVIÇOS DIVERSOS	INDEFERIDO	NÃO ATENDIMENTO AO ITEM 3.7 - LETRA D
833078	LUANA NUNEZ RODRIGUES	AGENTE DE COMBATE ÀS ENDEMIAS - ZONA URBANA	INDEFERIDO	NÃO ATENDIMENTO AO ITEM 3.7 - LETRA C
834716	LUANA REGINA FIGUEREDO ALVARES	AGENTE COMUNITÁRIO DE SAÚDE/ESF DR. PEDRO MONTEIRO - GRANJA	INDEFERIDO	NÃO ATENDIMENTO AO ITEM 3.7 - LETRA C
833342	LUCAS ARAUJO VALDEZ	AGENTE COMUNITÁRIO DE SAÚDE/ESF DRª. NISLAINE C. BENITES - RENÔ	INDEFERIDO	NÃO ATENDIMENTO AO ITEM 3.7 - LETRA C
832740	LUCAS BENITEZ DE ALMEIDA	AGENTE DE COMBATE ÀS ENDEMIAS - ZONA URBANA	INDEFERIDO	NÃO ATENDIMENTO AO ITEM 3.7 - LETRA C
834935	LUCAS BENITEZ DE ALMEIDA	CONTADOR	INDEFERIDO	NÃO ATENDIMENTO AO ITEM 3.7 - LETRA C
833428	LUCAS RUIZ VIEIRA	MOTORISTA VEÍCULO LEVE	INDEFERIDO	NÃO ATENDIMENTO AO ITEM 3.7 - LETRA F (ARQUIVO CORROMPIDO)
834866	LUCIA APARECIDA DE PAULA	VIGIA	INDEFERIDO	NÃO ATENDIMENTO AO ITEM 3.7 - LETRA C
834339	LUCIANA DA SILVEIRA FUNDADOR	ASSISTENTE ADMINISTRATIVO	INDEFERIDO	NÃO ATENDIMENTO AO ITEM 3.7 - LETRA C
834344	LUCIANA DA SILVEIRA FUNDADOR	FISCAL DE RELAÇÕES DE CONSUMO	INDEFERIDO	NÃO ATENDIMENTO AO ITEM 3.7 - LETRA C

831250	LUCIENE BOMFIM DA SILVA	AGENTE COMUNITÁRIO DE SAÚDE/ESF GERALDO GARCIA I - ZONA RURAL - ITAMARATI	INDEFERIDO	NÃO ATENDIMENTO AO ITEM 3.7 - LETRA F (DOCUMENTO ILEGÍVEL)
827236	LUCILENE RODRIGUES DA SILVA	AUXILIAR DE SERVIÇOS DIVERSOS	INDEFERIDO	NÃO ATENDIMENTO AO ITEM 3.7 - LETRA D
830203	LUIZ MIGUEL SOLEI	PROCURADOR MUNICIPAL	INDEFERIDO	NÃO ATENDIMENTO AO ITEM 3.7 - LETRA D
833550	MAIKE ELIEZER ALEIXO VILAMAIOR	ASSISTENTE ADMINISTRATIVO	INDEFERIDO	NÃO ATENDIMENTO AO ITEM 3.7 - LETRA D
833762	MARCIA MARIELE PAREDES OLIVEIRA	VIGIA	INDEFERIDO	NÃO ATENDIMENTO AO ITEM 3.7 - LETRA C
826115	MÁRCIO DE SOUZA CARDOSO	PROFISSIONAL DE EDUCAÇÃO FÍSICA	INDEFERIDO	NÃO ATENDIMENTO AO ITEM 3.7 - LETRA D
832883	MARI ESTER ACUNHA ROMERO	ASSISTENTE ADMINISTRATIVO	INDEFERIDO	NÃO ATENDIMENTO AO ITEM 3.7 - LETRA D
833875	MARIA APARECIDA CALISTRO MAGALHÃES	AUXILIAR DE SERVIÇOS DIVERSOS	INDEFERIDO	NÃO ATENDIMENTO AO ITEM 3.7 - LETRA C
831928	MARIA APARECIDA DE JESUS VIEIRA	ENGENHEIRO CIVIL	INDEFERIDO	NÃO ATENDIMENTO AO ITEM 3.7 - LETRA C
830848	MARIA NOEMI OJEDA PENA	ASSISTENTE ADMINISTRATIVO	INDEFERIDO	NÃO ATENDIMENTO AO ITEM 3.7 - LETRA C
826569	MARIELI FILIPUS RIOS	ASSISTENTE ADMINISTRATIVO	INDEFERIDO	NÃO ATENDIMENTO AO ITEM 3.7 - LETRA C
834161	MARIELI PORTILHO RIOS	AGENTE DE COMBATE ÀS ENDEMIAS - ZONA URBANA	INDEFERIDO	NÃO ATENDIMENTO AO ITEM 3.7 - LETRA C
827663	MARILIA APARECIDA SOUZA MAIDANA	PROFISSIONAL DE EDUCAÇÃO FÍSICA	INDEFERIDO	NÃO ATENDIMENTO AO ITEM 3.7 - LETRA C
829487	MARÍLIA GOMES VAES	AUXILIAR DE SERVIÇOS DIVERSOS	INDEFERIDO	NÃO ATENDIMENTO AO ITEM 3.7 - LETRA C
834432	MARINA DE SOUZA RABELO	AGENTE DE FISCALIZAÇÃO E VIGILÂNCIA SANITÁRIA	INDEFERIDO	NÃO ATENDIMENTO AO ITEM 3.4 - LETRA B - SUBITEM II
824556	MARINA LOPES GONÇALVES BATISTA	AGENTE COMUNITÁRIO DE SAÚDE/ESF KAMEL SAAD	INDEFERIDO	NÃO ATENDIMENTO AO ITEM 3.4 - LETRA B - SUBITEM II
833902	MARINES MONGES LOPES	AUXILIAR DE SERVIÇOS DIVERSOS	INDEFERIDO	NÃO ATENDIMENTO AO ITEM 3.7 - LETRA D
834671	MARIZA CAROLNA BENITEZ ARAUJO	AUXILIAR DE SERVIÇOS DIVERSOS	INDEFERIDO	NÃO ATENDIMENTO AO ITEM 3.7 - LETRA C
834250	MARLENE VERGINIO	AGENTE DE COMBATE ÀS ENDEMIAS - ZONA URBANA	INDEFERIDO	NÃO ATENDIMENTO AO ITEM 3.7 - LETRA C
833141	MARTA REGINA GONÇALVES	AUXILIAR DE SERVIÇOS DIVERSOS	INDEFERIDO	NÃO ATENDIMENTO AO ITEM 3.7 - LETRA D
830054	MATHEUS DE OLIVEIRA VALMACEDO	AGENTE DE COMBATE ÀS ENDEMIAS - ZONA URBANA	INDEFERIDO	NÃO ATENDIMENTO AO ITEM 3.4 - LETRA B - SUBITEM II
831989	MATHEUS DE OLIVEIRA VALMACEDO	AGENTE COMUNITÁRIO DE SAÚDE/ESF KAMEL SAAD	INDEFERIDO	NÃO ATENDIMENTO AO ITEM 3.4 - LETRA B - SUBITEM II
834304	MATHEUS DE OLIVEIRA VALMACEDO	MOTORISTA VEÍCULO LEVE	INDEFERIDO	NÃO ATENDIMENTO AO ITEM 3.7 - LETRA D
834979	MATHEUS HENRIQUE PEREIRA VENENO	VIGIA	INDEFERIDO	NÃO ATENDIMENTO AO ITEM 3.7 - LETRA D
834991	MATHEUS HENRIQUE PEREIRA VENENO	AGENTE DE COMBATE ÀS ENDEMIAS - ZONA URBANA	INDEFERIDO	NÃO ATENDIMENTO AO ITEM 3.7 - LETRA D
834474	MATHEUS LOZANO GONCHOROSKI	ENGENHEIRO CIVIL	INDEFERIDO	NÃO ATENDIMENTO AO ITEM 3.7 - LETRA D
826782	MAURICIO DANIEL CARDENA	PSICÓLOGO	INDEFERIDO	NÃO ATENDIMENTO AO ITEM 3.7 - LETRA C
825987	MAX BITENCOURT FERNANDES	VIGIA	INDEFERIDO	NÃO ATENDIMENTO AO ITEM 3.7 - LETRA C
829236	MAYCON HENRIQUE NOVAES SILVA	AUDITOR DE CONTROLE INTERNO	INDEFERIDO	NÃO ATENDIMENTO AO ITEM 3.7 - LETRA D
830272	MAYLLON CARDOZO FERREIRA	AGENTE COMUNITÁRIO DE SAÚDE/CENTRO INTEGRADO DE SAÚDE TERTULIANA DE FREITAS - CIS	INDEFERIDO	NÃO ATENDIMENTO AO ITEM 3.4 - LETRA B - SUBITEM II
834046	MESSIAS VINICIUS DA SILVA FERREIRA	PROCURADOR MUNICIPAL	INDEFERIDO	NÃO ATENDIMENTO AO ITEM 3.7 - LETRA C
834721	MICHELE POLIANA GOMES DOS SANTOS	AGENTE COMUNITÁRIO DE SAÚDE/ESF DR. PEDRO MONTEIRO - GRANJA	INDEFERIDO	NÃO ATENDIMENTO AO ITEM 3.7 - LETRA C
824937	MICHELI MARCELA JALES XIVERRIA	GARI	INDEFERIDO	NÃO ATENDIMENTO AO ITEM 3.4 - LETRA B - SUBITEM II

833925	MICHELLE AFONSO DE ALMEIDA	ASSISTENTE ADMINISTRATIVO	INDEFERIDO	NÃO ATENDIMENTO AO ITEM 3.7 - LETRA D
825467	MIGUEL GONZALES MARTINS	VIGIA	INDEFERIDO	NÃO ATENDIMENTO AO ITEM 3.7 - LETRA D
825076	MIRIELI BENITES ROLON	AGENTE COMUNITÁRIO DE SAÚDE/ESF KAMEL SAAD	INDEFERIDO	NÃO ATENDIMENTO AO ITEM 3.7 - LETRA C
830856	MIRIELI BENITES ROLON	VIGIA	INDEFERIDO	NÃO ATENDIMENTO AO ITEM 3.7 - LETRA C
824895	NASH HASHIMITSU LEMOS DA COSTA	ANALISTA AMBIENTAL	INDEFERIDO	NÃO ATENDIMENTO AO ITEM 3.7 - LETRA C
832592	NAYANE CRISANTO DOS SANTOS	PSICÓLOGO	INDEFERIDO	NÃO ATENDIMENTO AO ITEM 3.7 - LETRA C
830669	NAYLA PRACZ DE SÁ	ENFERMEIRO ZONA URBANA	INDEFERIDO	NÃO ATENDIMENTO AO ITEM 3.7 - LETRA D
824244	NILCEIA SILVA DE SOUZA DUARTE ALEGRE	AGENTE COMUNITÁRIO DE SAÚDE/ESF GERALDO GARCIA I - ZONA RURAL - ITAMARATI	INDEFERIDO	NÃO ATENDIMENTO AO ITEM 3.7 - LETRA D
831951	NILSON SALVADOR DOMINGOS	ASSISTENTE ADMINISTRATIVO	INDEFERIDO	NÃO ATENDIMENTO AO ITEM 3.7 - LETRA C
834942	PÂMELA DORNELES RODRIGUES	AUDITOR DE CONTROLE INTERNO	INDEFERIDO	NÃO ATENDIMENTO AO ITEM 3.7 - LETRA C
834968	PÂMELA DORNELES RODRIGUES	ASSISTENTE ADMINISTRATIVO	INDEFERIDO	NÃO ATENDIMENTO AO ITEM 3.7 - LETRA C
827955	PAOLA ORTIZ GREFF	AGENTE COMUNITÁRIO DE SAÚDE/ESF ANDERSON LUIZ M GODOY - VILA ÁUREA	INDEFERIDO	NÃO ATENDIMENTO AO ITEM 3.7 - LETRA C
828757	PATRICIA LOPES DA SILVA	PSICÓLOGO	INDEFERIDO	NÃO ATENDIMENTO AO ITEM 3.7 - LETRA D
829353	PATRICIA NAYARA FERREIRA DA SILVA	NUTRICIONISTA	INDEFERIDO	NÃO ATENDIMENTO AO ITEM 3.7 - LETRA D
826171	PEDRO OZEIAS CRADOZO LOPES	AGENTE COMUNITÁRIO DE SAÚDE/ESF DR. JOSÉ BATAGLIN (ASSENTAMENTO CORONA) SANGA PUITÃ	INDEFERIDO	NÃO ATENDIMENTO AO ITEM 3.7 - LETRA D
830192	RAFAEL DE ALMEIDA ANTUNES	ASSISTENTE ADMINISTRATIVO	INDEFERIDO	NÃO ATENDIMENTO AO ITEM 3.7 - LETRA D
833377	RAFAEL DE OLIVEIRA MORALES	PROFISSIONAL DE EDUCAÇÃO FÍSICA	INDEFERIDO	NÃO ATENDIMENTO AO ITEM 3.7 - LETRA D
834179	RAMONA MARQUES DUTRA NOVAES	AUXILIAR DE SERVIÇOS DIVERSOS	INDEFERIDO	NÃO ATENDIMENTO AO ITEM 3.7 - LETRA C
834777	REGIANE FERNANDES CENTURIÃO	AGENTE COMUNITÁRIO DE SAÚDE/ESF JOSÉ ALBERTO VIEIRA BOCH - JARDIM ESTORIL	INDEFERIDO	NÃO ATENDIMENTO AO ITEM 3.7 - LETRA F (ARQUIVO CORROMPIDO)
834621	REGINA MENDONÇA BORGES	COZINHEIRO	INDEFERIDO	NÃO ATENDIMENTO AO ITEM 3.7 - LETRA C
833791	REGINALDO ALVES DA COSTA	PROFISSIONAL DE EDUCAÇÃO FÍSICA	INDEFERIDO	NÃO ATENDIMENTO AO ITEM 3.4 - LETRA B - SUBITEM II
826689	RENATA DAYANE AQUINO	AGENTE COMUNITÁRIO DE SAÚDE/CENTRO INTEGRADO DE SAÚDE TERTULIANA DE FREITAS - CIS	INDEFERIDO	NÃO ATENDIMENTO AO ITEM 3.4 - LETRA B - SUBITEM II
833821	REYNALDO ABEL CARBALLAR DA COSTA	AGENTE COMUNITÁRIO DE SAÚDE/ESF DR. JOSÉ BATAGLIN - SANGA PUITÃ	INDEFERIDO	NÃO ATENDIMENTO AO ITEM 3.4 - LETRA B - SUBITEM II
833825	REYNALDO ABEL CARBALLAR DA COSTA	AGENTE DE COMBATE DE ENDEMIAS - ESF DR. JOSÉ BATAGLIN - SANGA PUITÃ - ZONA RURAL	INDEFERIDO	NÃO ATENDIMENTO AO ITEM 3.4 - LETRA B - SUBITEM II
833845	REYNALDO ABEL CARBALLAR DA COSTA	AGENTE COMUNITÁRIO DE SAÚDE/ESF DR. JOSÉ BATAGLIN (ASSENTAMENTO CORONA) SANGA PUITÃ	INDEFERIDO	NÃO ATENDIMENTO AO ITEM 3.7 - LETRA D
831718	ROBSON GERALDO RORIGUES	MOTORISTA VEÍCULO LEVE	INDEFERIDO	NÃO ATENDIMENTO AO ITEM 3.7 - LETRA C
833011	ROBSON PEREIRA DA SILVA	TÉCNICO DE ENFERMAGEM - ESF DR. JOSÉ BATAGLIN - SANGA PUITÃ - ZONA RURAL	INDEFERIDO	NÃO ATENDIMENTO AO ITEM 3.7 - LETRA D
834747	RODRIGO LEONARDO FERREIRA	VIGIA	INDEFERIDO	NÃO ATENDIMENTO AO ITEM 3.7 - LETRA C
833814	RODRIGO QUEIROZ DOS SANTOS	VIGIA	INDEFERIDO	NÃO ATENDIMENTO AO ITEM 3.7 - LETRA C
834347	RONDISNEI RODRIGUES DOS SANTOS	OPERADOR DE MAQUINAS	INDEFERIDO	NÃO ATENDIMENTO AO ITEM 3.7 - LETRA C

831961	ROSA ALVES DA SILVA	ENFERMEIRO ZONA URBANA	INDEFERIDO	NÃO ATENDIMENTO AO ITEM 3.7 - LETRA C
832168	ROSA AUDETE MIRANDA	AGENTE DE COMBATE ÀS ENDEMIAS - ZONA URBANA	INDEFERIDO	NÃO ATENDIMENTO AO ITEM 3.7 - LETRA C
834315	ROSANGELA CABRAL FRANCISCA	AUXILIAR DE SERVIÇOS DIVERSOS	INDEFERIDO	NÃO ATENDIMENTO AO ITEM 3.7 - LETRA C
834695	ROSANGELA CABRAL FRANCISCA	MOTORISTA VEÍCULO LEVE	INDEFERIDO	NÃO ATENDIMENTO AO ITEM 3.7 - LETRA C
829161	ROSANGELA CARDOZO RIOS	AGENTE COMUNITÁRIO DE SAÚDE/ESF DR. JOSÉ BATAGLIN - SANGA PUITÃ	INDEFERIDO	NÃO ATENDIMENTO AO ITEM 3.7 - LETRA D
824923	ROSANGELA DOS SANTOS LEAL	AGENTE DE COMBATE ÀS ENDEMIAS - ZONA URBANA	INDEFERIDO	NÃO ATENDIMENTO AO ITEM 3.7 - LETRA C
834796	ROSELI FRANKLIN DE OLIVEIRA	AUXILIAR DE SERVIÇOS DIVERSOS	INDEFERIDO	NÃO ATENDIMENTO AO ITEM 3.7 - LETRA C
834744	ROSEMEIRE ALVES FERNANDES	AGENTE DE COMBATE DE ENDEMIAS - ESF ROSANGELA PEREIRA SILVA - ITAMARATI - ZONA RURAL	INDEFERIDO	NÃO ATENDIMENTO AO ITEM 3.4 - LETRA B - SUBITEM II
834803	ROSEMEIRE ALVES FERNANDES	AGENTE DE COMBATE ÀS ENDEMIAS - ZONA URBANA	INDEFERIDO	NÃO ATENDIMENTO AO ITEM 3.7 - LETRA D
824887	ROSIMAR FERREIRA BRANDAO	PROCURADOR MUNICIPAL	INDEFERIDO	NÃO ATENDIMENTO AO ITEM 3.7 - LETRA C
833687	ROSIMEIRE DE OLIVEIRA VENTURA	AGENTE DE COMBATE ÀS ENDEMIAS - ZONA URBANA	INDEFERIDO	NÃO ATENDIMENTO AO ITEM 3.7 - LETRA C
831609	RUBENS DARIO PAREDES JARA	AGENTE DE COMBATE ÀS ENDEMIAS - ZONA URBANA	INDEFERIDO	NÃO ATENDIMENTO AO ITEM 3.4 - LETRA B - SUBITEM II
832953	SARA NATALY ROCHA MARECO	ASSISTENTE ADMINISTRATIVO	INDEFERIDO	NÃO ATENDIMENTO AO ITEM 3.7 - LETRA C
834388	SEBASTIAO ALHENDE	AGENTE COMUNITÁRIO DE SAÚDE/ESF DR. JOSÉ BATAGLIN - SANGA PUITÃ	INDEFERIDO	NÃO ATENDIMENTO AO ITEM 3.7 - LETRA D
825443	SELMA IARA NUNES DUTRA	AUXILIAR DE SERVIÇOS DIVERSOS	INDEFERIDO	NÃO ATENDIMENTO AO ITEM 3.7 - LETRA D
833952	SHERON TAINARA MEDINA DE OLIVEIRA	AGENTE DE FISCALIZAÇÃO E VIGILÂNCIA SANITÁRIA	INDEFERIDO	NÃO ATENDIMENTO AO ITEM 3.7 - LETRA C
831708	SILENE CAMPOS PEREIRA	MOTORISTA VEÍCULO LEVE	INDEFERIDO	NÃO ATENDIMENTO AO ITEM 3.7 - LETRA D
831748	SILENE CAMPOS PEREIRA	VIGIA	INDEFERIDO	NÃO ATENDIMENTO AO ITEM 3.7 - LETRA D
830538	SILVANA FLÔRES VALENÇUELA	AGENTE DE FISCALIZAÇÃO E VIGILÂNCIA SANITÁRIA	INDEFERIDO	NÃO ATENDIMENTO AO ITEM 3.7 - LETRA C
825442	SOLANGE DE JESUS	COZINHEIRO	INDEFERIDO	NÃO ATENDIMENTO AO ITEM 3.7 - LETRA D
834708	SOLANGE DOS SANTOS VIEIRA	AGENTE DE COMBATE ÀS ENDEMIAS - ZONA URBANA	INDEFERIDO	NÃO ATENDIMENTO AO ITEM 3.7 - LETRA C
826440	SONIA CRISTINA FIGUEIREDO GARCIA	ASSISTENTE ADMINISTRATIVO	INDEFERIDO	NÃO ATENDIMENTO AO ITEM 3.7 - LETRA C
826593	SUELY DE JESUS BARROSO CRISTALDO	AUXILIAR DE SERVIÇOS DIVERSOS	INDEFERIDO	NÃO ATENDIMENTO AO ITEM 3.7 - LETRA D
834264	TAÍS RAIANE NORMANHA JARA	ASSISTENTE ADMINISTRATIVO	INDEFERIDO	NÃO ATENDIMENTO AO ITEM 3.7 - LETRA F (ARQUIVO CORROMPIDO)
830148	TATIANE ESCOBAR FLORENCIANO	AGENTE DE COMBATE ÀS ENDEMIAS - ZONA URBANA	INDEFERIDO	NÃO ATENDIMENTO AO ITEM 3.7 - LETRA C
825401	TATIANE PEREIRA VALDEZ	AGENTE COMUNITÁRIO DE SAÚDE/ESF DRª. NISLAINE C. BENITES - RENÔ	INDEFERIDO	NÃO ATENDIMENTO AO ITEM 3.7 - LETRA C
833662	TELMA FERREIRA MARQUES	ASSISTENTE ADMINISTRATIVO	INDEFERIDO	NÃO ATENDIMENTO AO ITEM 3.7 - LETRA C
826480	THAIS MARQUES FORTINI	AGENTE COMUNITÁRIO DE SAÚDE/ESF AUDELINA DE CAMPOS (CABECEIRA DO APA) - FAZENDAS	INDEFERIDO	NÃO ATENDIMENTO AO ITEM 3.7 - LETRA C
833254	THAIS MAYARA DA SILVA MAZUQUIEL	ENFERMEIRO - SAMU	INDEFERIDO	NÃO ATENDIMENTO AO ITEM 3.7 - LETRA D
834955	THIAGO JONATHAN VERGUTZ MONTEIRO	AGENTE DE COMBATE ÀS ENDEMIAS - ZONA URBANA	INDEFERIDO	NÃO ATENDIMENTO AO ITEM 3.7 - LETRA C
824049	THIAGO LUIZ PEREIRA	AGENTE COMUNITÁRIO DE SAÚDE/CENTRO INTEGRADO DE SAÚDE TERTULIANA DE FREITAS - CIS	INDEFERIDO	NÃO ATENDIMENTO AO ITEM 3.7 - LETRA D
824938	UELINA LARISSA DE OLIVEIRA PAIM	AUXILIAR DE SERVIÇOS DIVERSOS	INDEFERIDO	NÃO ATENDIMENTO AO ITEM 3.7 - LETRA C

834463	VALDERENI SOLANGE DE LANA	AGENTE COMUNITÁRIO DE SAÚDE/ESF DR. JOSÉ BATAGLIN - SANGA PUITÃ	INDEFERIDO	NÃO ATENDIMENTO AO ITEM 3.7 - LETRA D
834352	WALLESKA SOUZA DE CARVALHO	PROCURADOR MUNICIPAL	INDEFERIDO	NÃO ATENDIMENTO AO ITEM 3.7 - LETRA C
829732	WALQUIRIA ARAUJO FLORES	AGENTE DE COMBATE ÀS ENDEMIAS - ZONA URBANA	INDEFERIDO	NÃO ATENDIMENTO AO ITEM 3.7 - LETRA C
829802	WALQUIRIA ARAUJO FLORES	VIGIA	INDEFERIDO	NÃO ATENDIMENTO AO ITEM 3.7 - LETRA C
828788	WESLEI ORTIA MIRANDA	MOTORISTA VEÍCULO LEVE	INDEFERIDO	NÃO ATENDIMENTO AO ITEM 3.7 - LETRA C
828798	WESLEI ORTIA MIRANDA	VIGIA	INDEFERIDO	NÃO ATENDIMENTO AO ITEM 3.4 - LETRA B - SUBITEM II
828802	WESLEI ORTIA MIRANDA	PROCURADOR MUNICIPAL	INDEFERIDO	NÃO ATENDIMENTO AO ITEM 3.7 - LETRA C
834318	WILLIAM VERGINIO DUARTE	VIGIA	INDEFERIDO	NÃO ATENDIMENTO AO ITEM 3.7 - LETRA C
834936	YASMIM JOCIELLY BALEJO CARRAPATEIRA	ASSISTENTE ADMINISTRATIVO	INDEFERIDO	NÃO ATENDIMENTO AO ITEM 3.7 - LETRA C
834207	ZENILDA FLORIANO GONZAGA	AUXILIAR DE SERVIÇOS DIVERSOS	INDEFERIDO	NÃO ATENDIMENTO AO ITEM 3.7 - LETRA C

**ANEXO III AO EDITAL N.º 002/2022
MODELO DE FORMULÁRIO PARA RECURSO**

RECURSO CONTRA O RESULTADO DOS PEDIDOS DA TAXA DE ISENÇÕES DA INSCRIÇÃO do Concurso Público de Provas e Títulos da Prefeitura Municipal de Ponta Porã/MS - 2022.

Eu, _____,

residente à _____, número _____, bairro _____

_____ CEP _____, Cidade _____

_____, Estado _____, portador do CPF n° _____

_____, inscrição n° _____, concorrente a uma vaga para o cargo de _____, apresento recurso junto à Comissão, contra o **RESULTADO DOS PEDIDOS DA TAXA DE ISENÇÕES DA INSCRIÇÃO** constante no referido edital. Os argumentos com os quais contesto o referido indeferimento são:

Local _____, de _____ de 2022.

Nome completo/Assinatura do candidato

Extrato

EXTRATO DE TERMO ADITIVO

TERCEIRO TERMO ADITIVO AO CONTRATO Nº 26/2021 QUE, ENTRE SI, CELEBRAM O MUNICÍPIO DE PONTA PORÃ E ABIATAR CONSTRUÇÕES EIRELI, CONFORME ESPECIFICAÇÕES DA TOMADA DE PREÇOS Nº 001/2021.

Representantes das partes: Helio Peluffo Filho e André Gustavo Franco Fróes.

Objeto do Aditamento: Por meio do presente termo aditivo, as partes ajustam a Cláusula Primeira do instrumento, para restabelecer o equilíbrio econômico-financeiro do contrato, com a finalidade de se resgatar a exequibilidade do pacto, garantindo a manutenção dos

parâmetros efetivos das propostas. Conforme especificações constantes na CI nº 978/2022/SMOU e no Parecer PGM nº 2.393/2022, o valor a ser reequilibrado corresponde ao importe de R\$ 149.927,44 (cento e quarenta e nove mil, novecentos e vinte e sete reais e quarenta e quatro centavos).

Justificativa: Conforme consignado na CI nº 978/2022/SMOU e no Parecer PGM/PP nº 2.393/2022, a situação concreta está devidamente justificada, em decorrência da atual instabilidade econômica que ocasionou no impacto financeiro de diversos itens da planilha orçamentária, observado o disposto no art. 65, inciso II, alínea "d" da Lei 8.666/1993.

Dotação Orçamentária: As despesas decorrentes do presente termo aditivo correrão por conta da seguinte dotação orçamentária:

Órgão/UO	Função programática	Projeto	Natureza da despesa	Fonte do Recurso	Ficha
10.01	10.301.003	2260	449051	102000	890

Fundamento Legal: Lei Federal nº 8.666/93 e Parecer PGM nº 2.393/2022.

Data da Assinatura: 08.11.2022.

Helio Peluffo Filho
Prefeito Municipal

EXTRATO DE CONTRATO

Processo Administrativo nº 12.732/2022.

Pregão Presencial nº 54/2022.

Contrato nº 212/2022.

Partes: Município de Ponta Porã e Josefina Macena Telis ME.

Representantes das Partes: o Sr. Helio Peluffo Filho e Edvaldo Macena Telis.

Objeto: O presente instrumento tem por objeto a contratação de empresa especializada na prestação de serviços de fornecimento de refeições tipo buffet para atender às necessidades do Distrito Nova Itamaraty, no Município de Ponta Porã/MS, nas quantidades, forma e condições constantes no Edital, no Termo de Referência e seus Anexos.

ITEM	DESCRIÇÃO DO ITEM	UND.	QUANT.	VALOR UNIT.	VALOR TOTAL
01	Refeição tipo buffet, servida em horário diurno/noturno – contendo no mínimo: arroz branco, arroz integral, feijão, farofa, macarrão, carnes de diversos tipos (gado, suíno, frango e peixe), pelo menos dois tipos por refeição, ovos fritos e omeletes, legumes refogados, saladas diversas de legumes e grãos (mínimo 04 opções por dia), saladas cruas diversas (mínimo 04 opções por dia) e molhos diversos para saladas, isentos de maionese. Refrigerante a base de cola ou guaraná de 1ª qualidade, lata de 350ml ou água mineral de 500ml, ou copo de suco de 300ml, conforme solicitação do consumidor. No Distrito de Nova Itamarati	Un	1.600	R\$ 37,60	R\$ 60.160,00
Valor Total					R\$ 60.160,00

Vigência: 12 meses, a contar da data de sua assinatura.

Dotação Orçamentária:

Órgão/UO	Função Programática	Projeto	Natureza da Despesa	Fonte do Recurso	Ficha
05.01	04.122.001	2006	339039	100000	530

Fundamento legal: Lei nº. 8.666/93 e suas alterações.

Data da assinatura: 09.11.2022.

Helio Peluffo Filho
Prefeito Municipal

EXTRATO DE CONTRATO

Processo Administrativo nº 11.959/2021.

Pregão Presencial nº 66/2021.

Contrato nº 196/2022.

Partes: Município de Ponta Porã e N&N Comércio de Produtos Ltda EPP.

Representantes das Partes: o Sr. Helio Peluffo Filho e Ícaro Luiz de Almeida Nascimento.

Objeto: contratação de empresa especializada para a aquisição de material de consumo – sabonete líquido e álcool em gel – para atender as necessidades das Instituições de Ensino da Rede Municipal de Ponta Porã/MS e da Secretaria Municipal de Assistência Social, mediante extração do saldo da Ata nº 021/2021, nas quantidades, forma e condições estabelecidas no Edital e seus anexos, bem como na CI nº 2.145/2022/SMA.

Item	Descrição	Un. de Med.	Qtd	Marca	Valor Unitário	Valor Total
01	Álcool em gel 70, tipo hidratado, concentrado, aplicação, uso doméstico, composição: ácido poliacrílico, álcool etílico, trietanolamina e glicerina, com embalagem de 5 litros.	UN	2.842	Barbarex	R\$ 37,00	R\$ 105.154,00
02	Sabonete líquido para utilização em saboneteiras, odor erva doce, ph entre 6,00 a 7,50; aspecto, líquido viscoso; biodegradável, desodorizante. Ácido alquil benzeno sulfonato de sódio 90%, neutralizante umectante, aditivo, conservante, corante e veículo, diluição mínima 50%. Embalagem com 05 litros.	UN	520	Bio Kriss	R\$ 16,00	R\$ 8.320,00
VALOR TOTAL						R\$ 113.474,00

Vigência: 12 meses, a contar da data de sua assinatura.

Dotações Orçamentárias:

Órgão/UO	Função Programática	Projeto	Natureza da Despesa	Fonte de Recursos	Ficha
20.01	12.122.002	2200	339030	101000	313
20.01	12.361.002	2239	339030	101000	651
20.01	12.365.002	2244	339030	101000	362
20.01	12.365.002	2244	339030	101000	337
08.02	08.243.051	2087	339030	129000	13
08.02	08.243.051	2088	339030	129000	19
08.02	08.243.051	2092	339030	129000	47
08.02	08.243.051	2092	339030	100000	978
08.02	08.243.051	2097	339030	129000	80
08.02	08.243.051	2097	339030	182000	79
08.02	08.243.051	2099	339030	129000	100
08.02	08.243.051	2099	339030	182000	99
08.02	08.244.051	2084	339030	100000	622
08.02	08.244.051	2094	339030	129000	58
08.02	08.244.051	2095	339030	129000	64
08.02	08.244.051	2100	339030	182000	161
08.02	08.244.051	2100	339030	129000	162
08.02	08.243.051	2268	339030	100000	1058
08.02	08.241.051	2263	339030	129000	431
08.02	08.241.051	2263	339030	182000	340
08.02	08.244.051	2085	339030	100000	637
08.02	08.241.051	2267	339030	129000	998
08.02	08.241.051	2267	339030	182000	999
08.02	08.241.051	2269	339030	100000	1065
08.02	08.241.051	2270	339030	100000	1072
08.02	08.241.051	2271	339030	100000	1021
08.02	08.241.051	2271	339030	129000	1008
08.02	08.241.051	2271	339030	182000	1009
08.02	08.241.051	2289	339030	100000	255
08.02	08.241.051	2290	339030	100000	286
08.02	08.244.051	2082	339030	181000	478

Fundamento legal: Lei nº. 8.666/93 e suas alterações.

Data da assinatura: 28.10.2022.

Helio Peluffo Filho
Prefeito Municipal

EXTRATO DE TERMO ADITIVO

SEGUNDO TERMO ADITIVO AO CONTRATO Nº 218/2021 QUE, ENTRE SI, CELEBRAM O MUNICÍPIO DE PONTA PORÃ E ZION VÍDEO PRODUÇÕES EIRELI, CONFORME ESPECIFICAÇÕES DO PREGÃO Nº 069/2021.

Representantes das Partes: Helio Peluffo Filho e João Paulo Balta Figueiredo.

Objeto do Aditamento: Por meio do presente termo aditivo, as partes ajustam a prorrogação do prazo de execução e vigência do contrato por mais 06 (seis) meses, a contar de 04/11/2022, e no mesmo valor, conforme especificações constantes na CI nº 431/2022/SMGC e no Parecer PGM nº 2.366/2022. **Dotação Orçamentária:**

Órgão/UO	Função Programática	Projeto	Natureza da Despesa	Fonte do Recurso	Ficha
17.01	04.122.001	2002	339039	100000	495

Fundamento legal: art. 57, inciso II, da Lei nº 8.666/1993 e Parecer PGM/PP nº 2.366/2022.

Data da Assinatura: 01.11.2022.

Helio Peluffo Filho
Prefeito Municipal

EXTRATO DE CONTRATO

Processo Administrativo nº 11.969/2022.

Convite 027/2022.

Contrato nº 207/2022.

Partes: Município de Ponta Porã; Instituto de Previdência dos Servidores Municipais de Ponta Porã/MS – PREVIPORÃ e Delgado e Mantelli Ltda EPP.

Representantes das Partes: o Sr. Helio Peluffo Filho, o Sr. Fábio Augusto Martinez Caffarena e o Sr. Flávio Donizete Delgado.

Objeto: O presente instrumento tem por objeto a contratação de empresa especializada para a aquisição e instalação de ar condicionado para atender às necessidades do PREVIPORÃ, nas quantidades, forma e condições estabelecidas no Edital do Convite nº 027/2022, no Termo de Referência e seus anexos, que integram o presente contrato, independentemente de transcrição.

ITEM	DESCRIÇÃO	UN. MED.	MARCA	QTD	V. UNIT.	V. TOTAL
01	Ar Condicionado tecnologia inverter de 9.000 BTUs 220v frio	UN	Elgin	01	R\$ 2.939,00	R\$ 2.939,00
02	Ar Condicionado tecnologia inverter de 12.000 BTUs 220v frio	UN	Elgin	09	R\$ 3.452,00	R\$ 31.068,00
03	Serviço de instalação com fornecimento de todos os materiais e acessórios	UN	M.O	10	R\$ 980,00	R\$ 9.800,00
VALOR TOTAL					R\$ 43.807,00	

Vigência: 12 (doze) meses, a contar da data de sua assinatura.

Dotações Orçamentárias:

Unidade Orçamentária/UO	Funcional Programática	Projeto	Natureza da Despesa	Fonte dos Recursos	Ficha
17.04	09.272.041	2193	33.90.39.00	143000	467
17.04	09.272.041	2193	33.90.52.00	143000	472

Fundamento legal: Lei nº. 8.666/93 e suas alterações.

Data da assinatura: 09.11.2022.

Helio Peluffo Filho
Prefeito Municipal

EXTRATO DE CONTRATO

Processo Administrativo nº 13.414/2022.

Pregão Presencial nº 55/2022.

Contrato nº 214/2022.

Partes: Município de Ponta Porã e Angelina de Jesus Damásio ME.

Representantes das Partes: o Sr. Helio Peluffo Filho e a Sra. Angelina de Jesus Damásio.

Objeto: O presente instrumento tem por objeto a contratação de empresa especializada na prestação dos serviços de fornecimento de coroa de flores para atender às necessidades da Prefeitura Municipal de Ponta Porã/MS, nas quantidades, forma e condições estabelecidas no Edital, no Termo de Referência e seus anexos:

Item	Descrição/Especificação	Un. De Medida	Quant.	VALOR UNIT.	VALOR TOTAL
01	Confecção de coroa de flores (grande). Especificação: coroa de flores de pêsames/condolências, composto de flores do campo e flores nobres, esponja floral e folhagem. Dimensões mínimas H=1,20m por L=1,0m. Acompanhada de faixa com frase de homenagem em letras douradas. A frase será informada no momento da solicitação de fornecimento. Entrega conforme solicitação do contratante.	UN	80	R\$ 425,00	R\$ 34.000,00
Valor total da contratação			R\$ 34.000,00		

Vigência: 12 meses, a contar da data de sua assinatura.

Dotação Orçamentária:

Órgão/UO	Função Programática	Projeto	Natureza da Despesa	Fonte do Recurso	Ficha
17.01	04.122.001	2002	339030	100000	494

Fundamento legal: Lei nº. 8.666/93 e suas alterações.

Data da assinatura: 10.11.2022.

Helio Peluffo Filho

Prefeito Municipal

EXTRATO DE CONTRATO

Processo Administrativo nº 12.851/2022.

Pregão Presencial nº 49/2022.

Contrato nº 211/2022.

Partes: Município de Ponta Porã e Panificadora Pão de Ouro Eireli ME.

Representantes das Partes: o Sr. Helio Peluffo Filho e Fernanda Patrícia Rodrigues dos Santos.

Objeto: O presente instrumento tem por objeto a contratação de empresa especializada na prestação de serviços de fornecimento de refeições tipo buffet para atender às necessidades da Prefeitura Municipal de Ponta Porã/MS, nas quantidades, forma e condições constantes no Edital, no Termo de Referência e seus Anexos.

ITEM	DESCRIÇÃO DO ITEM	UND.	QUANT.	VALOR UNIT.	VALOR TOTAL
01	Refeição jantar tipo buffet ou à la carte, servida em horário noturno, contendo no mínimo: arroz branco, arroz integral, feijão, farofa, macarrão, carnes de diversos tipos (gado, suíno, frango), pelo menos dois tipos por refeição, ovos fritos e omeletes, legumes refogados, saladas diversas de legumes e grãos, saladas cruas diversas e molhos diversos para saladas. Bebida não alcoólica. Refrigerante a base de cola ou guaraná de 1ª qualidade, lata de 350ml ou água mineral de 500ml, ou copo de suco de 300ml, conforme solicitação do consumidor. Atendimento no município de Ponta Porã.	Un	1.800	R\$ 43,00	R\$ 77.400,00
02	Refeição tipo buffet, contendo no mínimo: arroz branco, feijão, farofa, macarrão, carnes de diversos tipos (gado, suíno, frango), carne assada pelo menos dois tipos por refeição, ovos fritos e omeletes, legumes refogados, saladas diversas de legumes e grãos, saladas cruas diversas e molhos diversos para saladas. Bebida não alcoólica. Refrigerante a base de cola ou	Un	3.750	R\$ 35,00	R\$ 131.250,00

	guaraná de 1ª qualidade, lata de 350ml ou água mineral de 500ml, ou copo de suco de 300ml, conforme solicitação do consumidor. Atendimento no município de Ponta Porã.				
Valor Total					R\$ 208.650,00

Vigência: 12 meses, a contar da data de sua assinatura.

Dotação Orçamentária:

Órgão/UO	Função Programática	Projeto	Natureza Despesa	da	Fonte do Recurso	Ficha
05.01	04.122.001	2006	339039		100000	530

Fundamento legal: Lei nº. 8.666/93 e suas alterações.

Data da assinatura: 09.11.2022.

Helio Peluffo Filho
 Prefeito Municipal

EXTRATO DE CONTRATO

Processo Administrativo nº 13.470/2022.

Pregão Presencial nº 57/2022.

Contrato nº 218/2022.

Partes: Município de Ponta Porã e BLK Comércio de Produtos Alimentícios Ltda.

Representantes das Partes: o Sr. Helio Peluffo Filho e Julyane Sbaraini Campagna.

Objeto: O presente instrumento tem por objeto a Contratação de empresa especializada para a aquisição de materiais de higiene para atender às necessidades das Secretarias Municipais de Administração e de Educação, Esporte, Cultura e Lazer, nas quantidades, forma e especificações estabelecidas no Edital, no Termo de Referência e seus anexos.

Item	Descrição do item	Und.	Quant.	Marca	Valor unit. (R\$)	Valor total (R\$)
07	Papel higiênico de 1º qualidade - papel higiênico branco, fabricado por papel não reciclado, folha dupla picotado, em rolo, alta absorção, na cor branca, dimensões 10cm x 30m. a embalagem deverá conter marca do fabricante, dimensão, cor e lote do produto. pct com 4 unid.	PCT	27.200	Econobom	6,78	184.416,00
10	Sabonete infantil – no mínimo 80g, tablete, perfume, testado dermatologicamente, embalagem de boa qualidade devendo conter dados do fabricante, data de fabricação e prazo de validade.	UN	1.200	Livy Paw Patrol	3,14	3.768,00
VALOR TOTAL DA CONTRATAÇÃO						R\$ 188.184,00

Vigência: 12 meses, a contar da data de sua assinatura.

Dotações Orçamentárias:

Órgão/UO	Função Programática	Projeto	Natureza Despesa	da	Fonte do Recurso	Ficha
05.01	04.122.001	2006	339030		100000	528
20.01	12.122.002	2200	339030		101000	313
20.01	12.365.002	2256	339030		101000	337
20.01	12.365.002	2244	339030		101000	362
20.01	12.361.002	2239	339030		101000	651

Fundamento legal: Lei nº. 8.666/93 e suas alterações.

Data da assinatura: 16.11.2022.

Helio Peluffo Filho
 Prefeito Municipal

EXTRATO DE CONTRATO

Processo Administrativo nº 11.742/2022.

Pregão Presencial nº 51/2022.

Contrato nº 208/2022.

Partes: Município de Ponta Porã e Soma Serviços e Soluções Ltda.

Representantes das Partes: o Sr. Helio Peluffo Filho e Adriane Marques Fernandes.

Objeto: O presente instrumento tem por objeto a contratação de empresa especializada na prestação de serviços de manutenção e hospedagem de site para atender às necessidades da Prefeitura Municipal de Ponta Porã/MS, nas quantidades, forma e condições constantes no Edital, no Termo de Referência e seus Anexos.

Item	Descrição/ Especificação	Qtd	UN Med	V. Unitário	V. Total
1	Serviços de disponibilização, manutenção e atualização de site para internet, backups diários, certificados digitais SSL para o domínio, espaço e transferência de arquivos limitados.	12	Mês	R\$ 1.500,00	R\$ 18.000,00
2	Disponibilização de 100 contas de e-mail do google workspace com e-mail, google drive, Meet	12	Mês	R\$ 3.391,00	R\$ 40.692,00
VALOR TOTAL				R\$ 58.692,00	

Vigência: 12 meses, a contar da data de sua assinatura.

Dotação Orçamentária:

Órgão/UO	Função Programática	Projeto	Natureza da Despesa	Fonte do Recurso	Ficha
05.01	04.122.001	2006	339039	100000	530

Fundamento legal: Lei nº. 8.666/93 e suas alterações.

Data da assinatura: 09.11.2022.

Helio Peluffo Filho
 Prefeito Municipal

EXTRATO DE TERMO ADITIVO

SEGUNDO TERMO ADITIVO AO CONTRATO Nº 273/2020 QUE, ENTRE SI, CELEBRAM O MUNICÍPIO DE PONTA PORÃ E S.H. INFORMÁTICA LTDA, CONFORME ESPECIFICAÇÕES DO PREGÃO PRESENCIAL Nº 067/2020.

Representante das Partes: Helio Peluffo Filho e Thiago Almeida de Souza.

Objeto do Aditamento: Por meio do presente termo aditivo, as partes ajustam a prorrogação do prazo de execução e vigência do contrato para 26/11/2023, bem como a revisão dos valores unitários inicialmente contratados, a fim de se restabelecer a relação inicialmente pactuada, para manutenção do equilíbrio econômico-financeiro, com a finalidade de se resgatar a exequibilidade do pacto, garantindo a manutenção dos parâmetros efetivos das propostas, atendidas às disposições e os valores contidos na CI nº 1.049/2022/SMOU, que integram o presente instrumento, independentemente de transcrição. Com a alteração que ora se opera, os valores unitários serão reequilibrados, mantendo os percentuais de desconto inicialmente contratados, conforme tabela a seguir:

Lotes	DESCRIÇÃO/ ESPECIFICAÇÃO	UNID.	QTD	V. ATUAL	V. REEQUILIBRADO
01	Gasolina Comun	LITRO	180000	R\$ 4,52	R\$ 5,14
02	Óleo Diesel Comun	LITRO	60000	R\$ 3,53	R\$ 6,77
03	Óleo Diesel S-10	LITRO	500000	R\$ 3,59	R\$ 6,92

Dotações Orçamentárias:

Órgão/UO	Função Programática	Projeto	Natureza da Despesa	Fonte de Recurso	Ficha
07.01	15.452.049	2010	339030	100000	265

07.01	15.452.049	2010	339030	180501	266
07.01	20.782.045	2103	339030	180501	344
10.01	10.301.003	2258	339030	114039	857
10.01	10.301.003	2184	339030	102000	418
10.01	10.301.003	2260	339030	131041	908
20.01	12.122.002	2200	339030	101000	313

Fundamento Legal: Lei 8.666/93 e Parecer PGM nº 2.430/2022.

Data da Assinatura: 18.11.2022.

Helio Peluffo Filho
Prefeito Municipal

EXTRATO TERMO DE SELEÇÃO

PROCESSO ADMINISTRATIVO Nº 10.290/2022

CHAMAMENTO PÚBLICO Nº 003/2022

OBJETO: Seleção de empresa do ramo da construção civil para a produção de 200 unidades habitacionais de interesse social, no âmbito do Programa Casa Verde e Amarela-CVA, com recursos do Fundo de Arrendamento Residencial-FAR.

Selecionante: Município de Ponta Porã-MS, neste ato representado pelo Prefeito Municipal Sr. Helio Peluffo Filho, brasileiro, casado, portador da cédula de identidade RG nº 34286 SSP/MS e do CPF nº 204.038.521-53, residente e domiciliado na Rua Soldado Tomaz Antonio Machado, nº 191, na cidade de Ponta Porã-MS.

Selecionada: VBC Engenharia Ltda, inscrita no CNPJ sob o nº 01.982.678/0001-80, com sede na Rua São Bartolomeu, nº 102, Vila Nasser, no Município de Campo Grande-MS, neste ato representado pelo seu procurador Sr. Rui Buzaneli, portador da cédula de identidade RG nº 123536 e do CPF nº 109.564.681-87, residente e domiciliado na Rua Teodoro Roosevelt, nº 1.119, Vila Nasser, no Município de Campo Grande-MS.

Ponta Porã-MS, 21 de Setembro de 2022.

Município de Ponta Porã/MS

Helio Peluffo Filho
Prefeito Municipal

PREFEITURA MUNICIPAL DE PONTA PORÃ
ESTADO DE MATO GROSSO DO SUL
SECRETARIA MUNICIPAL DE FINANÇAS
EXTRATO DE EMPENHOS

PREGÃO PRESENCIAL Nº 062/2021

ATA DE REGISTRO DE PREÇOS Nº 018/2021

EMPRESA: PANIFICADORA PÃO DE OURO EIRELI ME.

CNPJ: 22.313.301/0001-08

EMPENHO Nº	DOTAÇÃO ORÇAMENTÁRIA	VALOR
859/2022	02.08.02.08.244.0051.2095.3.3.90.39.99	R\$ 5.840,20
1828/2022	02.10.01.10.301.0003.2184.3.3.90.39.99	R\$ 453,00
1829/2022	02.10.01.10.305.0003.2044.3.3.90.39.99	R\$ 906,00
2670/2022	02.20.01.12.122.0002.2200.3.3.90.39.41	R\$ 1.540,20
2764/2022	02.07.01.15.451.0049.2009.3.3.90.39.99	R\$ 6.795,00
2765/2022	02.07.01.15.451.0049.2009.3.3.90.39.99	R\$ 9.060,00
2767/2022	02.05.01.04.122.0001.2006.3.3.90.39.99	R\$ 9.407,00
2945/2022	02.07.01.15.451.0049.2009.3.3.90.39.99	R\$ 9.150,60
2948/2022	02.05.01.04.122.0001.2006.3.3.90.39.99	R\$ 2.520,80

HELIO PELUFFO FILHO
Prefeito Municipal

PREFEITURA MUNICIPAL DE PONTA PORÃ
ESTADO DE MATO GROSSO DO SUL
SECRETARIA MUNICIPAL DE FINANÇAS
EXTRATO DE EMPENHOS

PREGÃO PRESENCIAL Nº 064/2021**ATA DE REGISTRO DE PREÇOS Nº 019/2021**EMPRESA: **MULTI WORK COMÉRCIO E SERVIÇOS LTDA.**

CNPJ: 42.456.341/0001-16

EMPENHO Nº	DOTAÇÃO ORÇAMENTÁRIA	VALOR
895/2022	02.08.02.08.244.0051.2095.3.3.90.30.99	R\$ 958,00

EMPRESA: **CASA DAS EMBALAGENS LTDA.**

CNPJ: 33.731.183/0001-74

EMPENHO Nº	DOTAÇÃO ORÇAMENTÁRIA	VALOR
2139/2022	02.10.01.10.301.0003.2258.3.3.90.30.99	R\$ 15.364,00
2140/2022	02.10.01.10.301.0003.2258.3.3.90.30.99	R\$ 3.006,00

EMPRESA: **COMERCIAL MALLONE EIRELI.**

CNPJ: 00.589.733/0001-03

EMPENHO Nº	DOTAÇÃO ORÇAMENTÁRIA	VALOR
2675/2022	02.20.01.12.365.0002.2256.3.3.90.30.99	R\$ 2.832,00
2978/2022	02.05.01.04.122.0001.2006.3.3.90.30.99	R\$ 935,50
3048/2022	02.05.01.04.122.0001.2006.3.3.90.30.99	R\$ 1.521,50

HELIO PELUFFO FILHO

Prefeito Municipal

PREFEITURA MUNICIPAL DE PONTA PORÃ**ESTADO DE MATO GROSSO DO SUL****SECRETARIA MUNICIPAL DE FINANÇAS****EXTRATO DE EMPENHOS****PREGÃO PRESENCIAL Nº 065/2021****ATA DE REGISTRO DE PREÇOS Nº 020/2021**EMPRESA: **ÁGIL PROD. P/SAÚDE EIRELI - ME.**

CNPJ: 24.595.557/0001-80

EMPENHO Nº	DOTAÇÃO ORÇAMENTÁRIA	VALOR
2020/2022	02.10.01.10.301.0003.2258.3.3.90.30.10	R\$ 11.937,70
2021/2022	02.10.01.10.301.0003.2260.3.3.90.30.10	R\$ 276,50

EMPRESA: **ÁGUIA DISTRIB. DE MED. E SUPRIM. EIRELI.**

CNPJ: 27.789.446/0001-01

EMPENHO Nº	DOTAÇÃO ORÇAMENTÁRIA	VALOR
2046/2022	02.10.01.10.301.0003.2260.3.3.90.30.10	R\$ 1.067,90
2145/2022	02.10.01.10.301.0003.2258.3.3.90.30.10	R\$ 39.883,50

EMPRESA: **CIRÚRGICA ASSIS DISTRIB. DE PRODUTOS.**

CNPJ: 39.610.184/0001-47

EMPENHO Nº	DOTAÇÃO ORÇAMENTÁRIA	VALOR
2029/2022	02.10.01.10.301.0003.2260.3.3.90.30.10	R\$ 2.964,50
2147/2022	02.10.01.10.301.0003.2258.3.3.90.30.10	R\$ 3.811,50

EMPRESA: **CIRÚRGICA PARANÁ DISTRIB. DE EQUIPAMENTOS.**

CNPJ: 05.746.444/0001-94

EMPENHO Nº	DOTAÇÃO ORÇAMENTÁRIA	VALOR
2146/2022	02.10.01.10.301.0003.2258.3.3.90.30.10	R\$ 29.860,30

EMPRESA: DENTAL PREMIUM LTDA.

CNPJ: 35.215.257/0001-45

EMPENHO Nº	DOTAÇÃO ORÇAMENTÁRIA	VALOR
2018/2022	02.10.01.10.301.0003.2258.3.3.90.30.10	R\$ 61.936,70
2019/2022	02.10.01.10.301.0003.2260.3.3.90.30.10	R\$ 66,10

EMPRESA: DENTAL PRIME PROD. ODONTOLÓGICOS MED.

CNPJ: 21.504.525/0001-34

EMPENHO Nº	DOTAÇÃO ORÇAMENTÁRIA	VALOR
2143/2022	02.10.01.10.301.0003.2258.3.3.90.30.10	R\$ 144.142,80

EMPRESA: DIFE DISTRIB. DE MEDICAMENTOS EIRELI.

CNPJ: 10.566.711/0001-81

EMPENHO Nº	DOTAÇÃO ORÇAMENTÁRIA	VALOR
2023/2022	02.10.01.10.301.0003.2258.3.3.90.30.10	R\$ 4.916,20
2025/2022	02.10.01.10.301.0003.2260.3.3.90.30.10	R\$ 666,90

EMPRESA: DU BOM DIST. DE PROD. MÉDICO-HOSPITALAR.

CNPJ: 18.483.775/0001-20

EMPENHO Nº	DOTAÇÃO ORÇAMENTÁRIA	VALOR
2026/2022	02.10.01.10.301.0003.2260.3.3.90.30.10	R\$ 126,10
2148/2022	02.10.01.10.301.0003.2258.3.3.90.30.10	R\$ 16.078,35

EMPRESA: MMH MED COM. DE PROD. HOSPITALARES.

CNPJ: 21.484.336/0001-47

EMPENHO Nº	DOTAÇÃO ORÇAMENTÁRIA	VALOR
2022/2022	02.10.01.10.301.0003.2260.3.3.90.30.10	R\$ 438,50
2149/2022	02.10.01.10.301.0003.2258.3.3.90.30.10	R\$ 14.852,50

EMPRESA: ODONTOMED CANAÃ LTDA - ME.

CNPJ: 07.947.536/0001-68

EMPENHO Nº	DOTAÇÃO ORÇAMENTÁRIA	VALOR
2030/2022	02.10.01.10.301.0003.2260.3.3.90.30.10	R\$ 181,25
2144/2022	02.10.01.10.301.0003.2258.3.3.90.30.10	R\$ 97.265,25

EMPRESA: POLLO HOSPITALARES LTDA.

CNPJ: 09.204.127/0001-05

EMPENHO Nº	DOTAÇÃO ORÇAMENTÁRIA	VALOR
2028/2022	02.10.01.10.301.0003.2260.3.3.90.30.10	R\$ 10,75
2161/2022	02.10.01.10.301.0003.2258.3.3.90.30.10	R\$ 21.280,97

PREFEITURA MUNICIPAL DE PONTA PORÃ
ESTADO DE MATO GROSSO DO SUL
SECRETARIA MUNICIPAL DE FINANÇAS
EXTRATO DE EMPENHOS

PREGÃO PRESENCIAL Nº 071/2021

ATA DE REGISTRO DE PREÇOS Nº 022/2021

EMPRESA: **REGINA LIMA PORTELA EIRELLI.**

CNPJ: 28.807.775/0001-92

EMPENHO Nº	DOTAÇÃO ORÇAMENTÁRIA	VALOR
867/2022	02.08.02.08.244.0051.2281.3.3.90.30.07	R\$ 22.065,17
929/2022	02.08.02.08.244.0051.2095.3.3.90.30.99	R\$ 18.550,00
935/2022	02.08.02.08.244.0051.2095.3.3.90.30.99	R\$ 7.489,90
939/2022	02.08.02.08.241.0051.2281.3.3.90.30.99	R\$ 82.000,25
943/2022	02.08.02.08.241.0051.2281.3.3.90.30.99	R\$ 20.048,75
945/2022	02.08.02.08.241.0051.2281.3.3.90.30.99	R\$ 44.290,58
979/2022	02.08.02.08.243.0051.2098.3.3.90.30.99	R\$ 15.000,13

EMPRESA: **VERITAS COMÉRCIO DE ALIMENTOS EIRELI - EPP.**

CNPJ: 31.906.297/0001-82

EMPENHO Nº	DOTAÇÃO ORÇAMENTÁRIA	VALOR
940/2022	02.08.02.08.241.0051.2281.3.3.90.30.99	R\$ 49.105,60
941/2022	02.08.02.08.241.0051.2281.3.3.90.30.99	R\$ 65.814,20
942/2022	02.08.02.08.241.0051.2281.3.3.90.30.99	R\$ 65.061,70

HELIO PELUFFO FILHO

Prefeito Municipal

PREFEITURA MUNICIPAL DE PONTA PORÃ
ESTADO DE MATO GROSSO DO SUL
SECRETARIA MUNICIPAL DE FINANÇAS
EXTRATO DE EMPENHOS

PREGÃO PRESENCIAL Nº 073/2021

ATA DE REGISTRO DE PREÇOS Nº 023/2021

EMPRESA: **BRASPAR COM. DE TINTAS LTDA – EPP.**

CNPJ: 00.112.384/0001-34

EMPENHO Nº	DOTAÇÃO ORÇAMENTÁRIA	VALOR
1826/2022	02.10.01.10.301.0003.2184.3.3.90.30.99	R\$ 9.780,30
2639/2022	02.05.01.04.122.0001.2006.3.3.90.30.99	R\$ 11.038,95
3050/2022	02.15.01.06.182.0010.2013.3.3.90.30.99	R\$ 27.206,90

HELIO PELUFFO FILHO

Prefeito Municipal

PREFEITURA MUNICIPAL DE PONTA PORÃ
ESTADO DE MATO GROSSO DO SUL
SECRETARIA MUNICIPAL DE FINANÇAS
EXTRATO DE EMPENHOS

PREGÃO PRESENCIAL Nº 074/2021

ATA DE REGISTRO DE PREÇOS Nº 024/2021

EMPRESA: **PANIFICADORA PÃO DE OURO EIRELI ME.**

CNPJ: 22.313.301/0001-08

EMPENHO Nº	DOTAÇÃO ORÇAMENTÁRIA	VALOR
021/2022	02.08.04.08.244.0051.2082.3.3.90.30.99	R\$ 2.396,11
858/2022	02.08.02.08.243.0051.2098.3.3.90.30.99	R\$ 1.280,93
870/2022	02.08.02.08.241.0051.2267.3.3.90.30.99	R\$ 1.179,98
978/2022	02.08.02.08.243.0051.2098.3.3.90.30.99	R\$ 7.000,08

HELIO PELUFFO FILHO
Prefeito Municipal

PREFEITURA MUNICIPAL DE PONTA PORÃ
ESTADO DE MATO GROSSO DO SUL
SECRETARIA MUNICIPAL DE FINANÇAS
EXTRATO DE EMPENHOS

PREGÃO PRESENCIAL Nº 075/2021

ATA DE REGISTRO DE PREÇOS Nº 025/2021

EMPRESA: **CLÍNICA NUTRICIONAL LTDA EPP - NUTRIMIX.**

CNPJ: 05.155.405/0001-12

EMPENHO Nº	DOTAÇÃO ORÇAMENTÁRIA	VALOR
1835/2022	02.10.01.10.301.0003.2245.3.3.90.32.99	R\$ 9.717,30
1934/2022	02.10.01.10.301.0003.2258.3.3.90.32.99	R\$ 9.815,19
1935/2022	02.10.01.10.301.0003.2258.3.3.90.32.99	R\$ 51.847,50

EMPRESA: **MB COM. DE PROD. NUTRICIONAIS E HOSP. LTDA.**

CNPJ: 40.613.881/0001-30

EMPENHO Nº	DOTAÇÃO ORÇAMENTÁRIA	VALOR
1834/2022	02.10.01.10.301.0003.2245.3.3.90.32.99	R\$ 13.450,00
2044/2022	02.10.01.10.301.0003.2258.3.3.90.32.99	R\$ 14.795,00

EMPRESA: **SANTOS E GIULIANI LTDA - ME.**

CNPJ: 21.752.958/0001-09

EMPENHO Nº	DOTAÇÃO ORÇAMENTÁRIA	VALOR
1837/2022	02.10.01.10.301.0003.2258.3.3.90.32.99	R\$ 16.844,00

EMPRESA: **MAIORCA SOL. EM SAÚDE, SEG. E PADRON.**

CNPJ: 24.259.043/0001-54

EMPENHO Nº	DOTAÇÃO ORÇAMENTÁRIA	VALOR
1836/2022	02.10.01.10.301.0003.2258.3.3.90.32.99	R\$ 34.051,60

HELIO PELUFFO FILHO
Prefeito Municipal

ESTADO DE MATO GROSSO DO SUL
SECRETARIA MUNICIPAL DE FINANÇAS
EXTRATO DE EMPENHOS

PREGÃO PRESENCIAL Nº 076/2021

ATA DE REGISTRO DE PREÇOS Nº 026/2021

EMPRESA: **FOCUS EQUIPAMENTOS EIRELI.**

CNPJ: 42.579.294/0001-06

EMPENHO Nº	DOTAÇÃO ORÇAMENTÁRIA	VALOR
------------	----------------------	-------

2669/2022	02.05.01.04.122.0001.2006.4.4.90.52.99	R\$ 7.800,00
2793/2022	02.05.01.04.122.0001.2006.4.4.90.52.99	R\$ 12.320,00

HELIO PELUFFO FILHO
Prefeito Municipal

ESTADO DE MATO GROSSO DO SUL
SECRETARIA MUNICIPAL DE FINANÇAS
EXTRATO DE EMPENHOS

PREGÃO PRESENCIAL Nº 080/2021

ATA DE REGISTRO DE PREÇOS Nº 028/2021

EMPRESA: **CAMPOTEL MAT. DE CONST. E EQUIP. LTDA.**

CNPJ: 17.889.948/0001-42

EMPENHO Nº	DOTAÇÃO ORÇAMENTÁRIA	VALOR
2660/2022	02.07.01.15.451.0049.2009.3.3.90.30.99	R\$ 1.843,90

EMPRESA: **ELETRO MAGNÉTICA LTDA - EPP.**

CNPJ: 03.215.760/0001-04

EMPENHO Nº	DOTAÇÃO ORÇAMENTÁRIA	VALOR
2659/2022	02.07.01.15.451.0049.2009.3.3.90.30.99	R\$ 49.051,50

HELIO PELUFFO FILHO
Prefeito Municipal

PREFEITURA MUNICIPAL DE PONTA PORÃ
ESTADO DE MATO GROSSO DO SUL
SECRETARIA MUNICIPAL DE FINANÇAS
EXTRATO DE EMPENHOS

PREGÃO PRESENCIAL Nº 089/2021

ATA DE REGISTRO DE PREÇOS Nº 030/2021

EMPRESA: **CLICK TI TECNOLOGIA LTDA.**

CNPJ: 10.862.298/0001-00

EMPENHO Nº	DOTAÇÃO ORÇAMENTÁRIA	VALOR
2766/2022	02.18.01.04.123.0001.2126.4.4.90.52.99	R\$ 8.600,00
2794/2022	02.05.01.04.122.0001.2006.4.4.90.52.99	R\$ 8.600,00
2796/2022	02.03.01.04.125.0001.2004.4.4.90.52.99	R\$ 8.600,00
2830/2022	02.20.01.12.122.0002.2200.4.4.90.52.99	R\$ 53.100,00
2832/2022	02.17.01.04.122.0001.2002.4.4.90.52.99	R\$ 25.800,00

HELIO PELUFFO FILHO
Prefeito Municipal

PREFEITURA MUNICIPAL DE PONTA PORÃ
ESTADO DE MATO GROSSO DO SUL
SECRETARIA MUNICIPAL DE FINANÇAS
EXTRATO DE EMPENHOS

PREGÃO PRESENCIAL Nº 091/2021

ATA DE REGISTRO DE PREÇOS Nº 032/2021

EMPRESA: **ÁGUIA DISTR. DE MED. E SUPRIMENTO EIRELI.**

CNPJ: 27.789.446/0001-01

EMPENHO Nº	DOTAÇÃO ORÇAMENTÁRIA	VALOR
2226/2022	02.10.01.10.301.0003.2258.3.3.90.32.99	R\$ 300,00
2261/2022	02.10.01.10.301.0003.2258.3.3.90.32.99	R\$ 690,00
2262/2022	02.10.01.10.301.0003.2258.3.3.90.32.99	R\$ 38.810,00

EMPRESA: **CENTERMEDI COM. DE PROD. HOSPITALARES.**

CNPJ: 03.652.030/0001-70

EMPENHO Nº	DOTAÇÃO ORÇAMENTÁRIA	VALOR
2171/2022	02.10.01.10.301.0003.2245.3.3.90.32.99	R\$ 198,00
2230/2022	02.10.01.10.305.0003.2044.3.3.90.30.09	R\$ 815,00
2247/2022	02.10.01.10.301.0003.2258.3.3.90.32.99	R\$ 23.693,60
2249/2022	02.10.01.10.301.0003.2258.3.3.90.32.99	R\$ 58.340,10

EMPRESA: **CIRÚRGICA MS LTDA - ME.**

CNPJ: 10.656.587/0001-45

EMPENHO Nº	DOTAÇÃO ORÇAMENTÁRIA	VALOR
2228/2022	02.10.01.10.301.0003.2258.3.3.90.32.99	R\$ 892,00
2229/2022	02.10.01.10.301.0003.2184.3.3.90.32.99	R\$ 165,00
2254/2022	02.10.01.10.301.0003.2258.3.3.90.32.99	R\$ 26.385,12
2255/2022	02.10.01.10.301.0003.2258.3.3.90.32.99	R\$ 12.987,88

EMPRESA: **COMERCIAL CIRÚRGICA RIOCLARENSE LTDA.**

CNPJ: 67.729.178/0004-91

EMPENHO Nº	DOTAÇÃO ORÇAMENTÁRIA	VALOR
2225/2022	02.10.01.10.301.0003.2258.3.3.90.32.99	R\$ 10.059,65
2267/2022	02.10.01.10.301.0003.2258.3.3.90.32.99	R\$ 16.578,14
2268/2022	02.10.01.10.301.0003.2258.3.3.90.32.99	R\$ 12.315,32
2269/2022	02.10.01.10.301.0003.2258.3.3.90.32.99	R\$ 7.606,94

EMPRESA: **CRISTÁLIA PROD. QUÍMICOS FARMACÊUTICOS.**

CNPJ: 44.734.671/0001-51

EMPENHO Nº	DOTAÇÃO ORÇAMENTÁRIA	VALOR
2270/2022	02.10.01.10.301.0003.2258.3.3.90.32.99	R\$ 13.520,00
2271/2022	02.10.01.10.301.0003.2258.3.3.90.32.99	R\$ 5.090,00
2272/2022	02.10.01.10.301.0003.2258.3.3.90.32.99	R\$ 1.150,00
2273/2022	02.10.01.10.301.0003.2258.3.3.90.32.99	R\$ 13.540,00
2274/2022	02.10.01.10.301.0003.2258.3.3.90.32.99	R\$ 920,00
2275/2022	02.10.01.10.301.0003.2258.3.3.90.32.99	R\$ 460,00
2302/2022	02.10.01.10.301.0003.2258.3.3.90.32.99	R\$ 1.380,00

EMPRESA: **DIMASTER COM. DE PROD. HOSPITALARES.**

CNPJ: 02.520.829/0001-40

EMPENHO Nº	DOTAÇÃO ORÇAMENTÁRIA	VALOR
2170/2022	02.10.01.10.301.0003.2245.3.3.90.32.99	R\$ 60,00
2182/2022	02.10.01.10.305.0003.2272.3.3.90.32.99	R\$ 1.224,72

2236/2022	02.10.01.10.301.0003.2258.3.3.90.32.99	R\$ 300,00
2237/2022	02.10.01.10.301.0003.2258.3.3.90.32.99	R\$ 173.631,41
2239/2022	02.10.01.10.301.0003.2258.3.3.90.32.99	R\$ 17.331,60
2240/2022	02.10.01.10.301.0003.2258.3.3.90.32.99	R\$ 24.255,43
2241/2022	02.10.01.10.301.0003.2258.3.3.90.32.99	R\$ 5.685,00

EMPRESA: **HS MED COM. DE ART. HOSP. LTDA - EPP.**

CNPJ: 00.064.780/0001-33

EMPENHO Nº	DOTAÇÃO ORÇAMENTÁRIA	VALOR
2169/2022	02.10.01.10.301.0003.2245.3.3.90.32.99	R\$ 943,80
2180/2022	02.10.01.10.305.0003.2258.3.3.90.32.99	R\$ 679,50
2231/2022	02.10.01.10.305.0003.2044.3.3.90.30.09	R\$ 251,40
2242/2022	02.10.01.10.301.0003.2258.3.3.90.32.99	R\$ 7.574,50
2243/2022	02.10.01.10.301.0003.2258.3.3.90.32.99	R\$ 6.652,40
2244/2022	02.10.01.10.301.0003.2258.3.3.90.32.99	R\$ 26.496,52
2245/2022	02.10.01.10.301.0003.2258.3.3.90.32.99	R\$ 13.068,00

EMPRESA: **ORTIZ & FELTRIM LTDA.**

CNPJ: 04.411.142/0002-83

EMPENHO Nº	DOTAÇÃO ORÇAMENTÁRIA	VALOR
2257/2022	02.10.01.10.301.0003.2258.3.3.90.32.99	R\$ 44.558,80

EMPRESA: **R.F. LEITE DISTRIB. DE MEDICAMENTOS.**

CNPJ: 35.042.079/0001-06

EMPENHO Nº	DOTAÇÃO ORÇAMENTÁRIA	VALOR
2181/2022	02.10.01.10.301.0003.2258.3.3.90.32.99	R\$ 18.775,84
2250/2022	02.10.01.10.301.0003.2258.3.3.90.32.99	R\$ 2.343,40
2251/2022	02.10.01.10.301.0003.2258.3.3.90.32.99	R\$ 19.017,44
2252/2022	02.10.01.10.301.0003.2258.3.3.90.32.99	R\$ 24.119,93

EMPRESA: **SÍRIO PHARMA EIRELI.**

CNPJ: 31.495.759/0001-16

EMPENHO Nº	DOTAÇÃO ORÇAMENTÁRIA	VALOR
2264/2022	02.10.01.10.301.0003.2258.3.3.90.32.99	R\$ 22.140,00

HELIO PELUFFO FILHO
Prefeito Municipal

PREFEITURA MUNICIPAL DE PONTA PORÃ
ESTADO DE MATO GROSSO DO SUL
SECRETARIA MUNICIPAL DE FINANÇAS
EXTRATO DE EMPENHOS

PREGÃO PRESENCIAL Nº 007/2022

ATA DE REGISTRO DE PREÇOS Nº 002/2022

EMPRESA: **GUARIÃ COM. E REPRESENT. DE PROD. HOSP.**

CNPJ: 32.181.809/0001-53

EMPENHO Nº	DOTAÇÃO ORÇAMENTÁRIA	VALOR
2823/2022	02.20.01.12.365.0002.2256.3.3.90.30.99	R\$ 13.520,00

EMPRESA: OESTE MED COM. E IMP. DE PROD. HOSP.

CNPJ: 28.069.066/0001-57

EMPENHO Nº	DOTAÇÃO ORÇAMENTÁRIA	VALOR
2822/2022	02.20.01.12.365.0002.2256.3.3.90.30.99	R\$ 42.504,00

EMPRESA: ORTIZ & FELTRIM LTDA.

CNPJ: 04.411.142/0002-83

EMPENHO Nº	DOTAÇÃO ORÇAMENTÁRIA	VALOR
2821/2022	02.20.01.12.365.0002.2256.3.3.90.30.99	R\$ 31.270,80

HELIO PELUFFO FILHO

Prefeito Municipal

PREFEITURA MUNICIPAL DE PONTA PORÃ

ESTADO DE MATO GROSSO DO SUL

SECRETARIA MUNICIPAL DE FINANÇAS

EXTRATO DE EMPENHOS

PREGÃO PRESENCIAL Nº 011/2022

ATA DE REGISTRO DE PREÇOS Nº 004/2022

EMPRESA: ÁGIL PROD. P/SAÚDE EIRELI - ME.

CNPJ: 24.595.557/0001-80

EMPENHO Nº	DOTAÇÃO ORÇAMENTÁRIA	VALOR
2220/2022	02.10.01.10.301.0003.2258.3.3.90.30.36	R\$ 4.696,00

EMPRESA: ALTERMED MAT. MÉD. HOSPITALAR LTDA.

CNPJ: 00.802.002/0001-02

EMPENHO Nº	DOTAÇÃO ORÇAMENTÁRIA	VALOR
2151/2022	02.10.01.10.301.0003.2258.3.3.90.30.36	R\$ 422,00

EMPRESA: C.A. DISTRIB. DE PROD. HOSPITALARES.

CNPJ: 26.457.348/0001-04

EMPENHO Nº	DOTAÇÃO ORÇAMENTÁRIA	VALOR
2153/2022	02.10.01.10.301.0003.2258.3.3.90.30.36	R\$ 788,00
2221/2022	02.10.01.10.301.0003.2258.3.3.90.30.36	R\$ 2.070,00

EMPRESA: CIRÚRGICA ASSIS DISTRIB. DE PROD. P/SAÚDE.

CNPJ: 39.610.184/0001-47

EMPENHO Nº	DOTAÇÃO ORÇAMENTÁRIA	VALOR
2222/2022	02.10.01.10.301.0003.2258.3.3.90.30.36	R\$ 9.580,00

EMPRESA: CIRÚRGICA MS LTDA - ME.

CNPJ: 10.656.587/0001-45

EMPENHO Nº	DOTAÇÃO ORÇAMENTÁRIA	VALOR
2223/2022	02.10.01.10.301.0003.2258.3.3.90.30.36	R\$ 3.168,00

EMPRESA: CIRÚRGICA PREMIUM DIST. DE PROD. HOSPITALARES.

CNPJ: 34.479.558/0001-13

EMPENHO Nº	DOTAÇÃO ORÇAMENTÁRIA	VALOR
2157/2022	02.10.01.10.304.0003.2187.3.3.90.30.36	R\$ 56.760,00

EMPRESA: DIFE DIST. DE MEDICAMENTOS EIRELI.

CNPJ: 10.566.711/0001-81

EMPENHO Nº	DOTAÇÃO ORÇAMENTÁRIA	VALOR
2156/2022	02.10.01.10.304.0003.2187.3.3.90.30.36	R\$ 6.850,00

EMPRESA: GEORGINI PROD. HOSPITALARES EIRELI.

CNPJ: 10.596.721/0001-60

EMPENHO Nº	DOTAÇÃO ORÇAMENTÁRIA	VALOR
2152/2022	02.10.01.10.301.0003.2258.3.3.90.30.36	R\$ 106.158,50

EMPRESA: IMPÉRIO COM. DE PROD. HOSPITALARES LTDA.

CNPJ: 34.775.311/0001-44

EMPENHO Nº	DOTAÇÃO ORÇAMENTÁRIA	VALOR
2154/2022	02.10.01.10.301.0003.2258.3.3.90.30.36	R\$ 4.346,00

EMPRESA: LA DALLA PORTA JÚNIOR LTDA.

CNPJ: 11.145.401/0001-56

EMPENHO Nº	DOTAÇÃO ORÇAMENTÁRIA	VALOR
2158/2022	02.10.01.10.301.0003.2258.3.3.90.30.36	R\$ 14.702,00
2219/2022	02.10.01.10.301.0003.2258.3.3.90.30.36	R\$ 1.986,00

EMPRESA: POLLO HOSPITALARES LTDA.

CNPJ: 09.204.127/0001-05

EMPENHO Nº	DOTAÇÃO ORÇAMENTÁRIA	VALOR
2224/2022	02.10.01.10.301.0003.2258.3.3.90.30.36	R\$ 11.823,00

EMPRESA: SOUZA MED COM. DE MAT. MED-HOSPITALAR.

CNPJ: 28.546.470/0001-74

EMPENHO Nº	DOTAÇÃO ORÇAMENTÁRIA	VALOR
2155/2022	02.10.01.10.301.0003.2258.3.3.90.30.36	R\$ 45.210,00

HELIO PELUFFO FILHO
 Prefeito Municipal

PREFEITURA MUNICIPAL DE PONTA PORÃ
ESTADO DE MATO GROSSO DO SUL
SECRETARIA MUNICIPAL DE FINANÇAS
EXTRATO DE EMPENHOS

PREGÃO PRESENCIAL Nº 012/2022

ATA DE REGISTRO DE PREÇOS Nº 005/2022

EMPRESA: WR EVENTOS ESPORTIVOS LTDA.

CNPJ: 05.977.656/0001-82

EMPENHO Nº	DOTAÇÃO ORÇAMENTÁRIA	VALOR
2770/2022	02.20.01.12.122.0002.2200.3.3.90.39.99	R\$ 21.570,00
2797/2022	02.17.01.04.122.0001.2002.3.3.90.39.99	R\$ 32.953,00
3074/2022	02.17.01.04.122.0001.2002.3.3.90.39.99	R\$ 11.944,00
3210/2022	02.17.01.04.122.0001.2002.3.3.90.39.99	R\$ 11.056,30

HELIO PELUFFO FILHO
Prefeito Municipal

PREFEITURA MUNICIPAL DE PONTA PORÃ
ESTADO DE MATO GROSSO DO SUL
SECRETARIA MUNICIPAL DE FINANÇAS
EXTRATO DE EMPENHOS

PREGÃO PRESENCIAL Nº 013/2022

ATA DE REGISTRO DE PREÇOS Nº 006/2022

EMPRESA: **KAMPAI MOTORS LTDA.**

CNPJ: 03.583.836/0001-54

EMPENHO Nº	DOTAÇÃO ORÇAMENTÁRIA	VALOR
2838/2022	02.15.01.06.182.0010.2013.4.4.90.52.48	R\$ 263.000,00

HELIO PELUFFO FILHO
Prefeito Municipal

PREFEITURA MUNICIPAL DE PONTA PORÃ
ESTADO DE MATO GROSSO DO SUL
SECRETARIA MUNICIPAL DE FINANÇAS
EXTRATO DE EMPENHOS

PREGÃO PRESENCIAL Nº 014/2022

ATA DE REGISTRO DE PREÇOS Nº 007/2022

EMPRESA: **3F COM. DE PROD. DE LIMPEZA, HIGIENE E DESC.**

CNPJ: 18.511.696/0001-86

EMPENHO Nº	DOTAÇÃO ORÇAMENTÁRIA	VALOR
819/2022	02.08.02.08.243.0051.2097.3.3.90.30.99	R\$ 352,60
2801/2022	02.05.01.04.122.0001.2006.3.3.90.30.99	R\$ 13.448,20

EMPRESA: **C.H DISTRIB. DE PROD. DE HIGIENE E LIMPEZA.**

CNPJ: 35.247.597/0001-58

EMPENHO Nº	DOTAÇÃO ORÇAMENTÁRIA	VALOR
822/2022	02.08.02.08.243.0051.2097.3.3.90.30.99	R\$ 1.270,50
827/2022	02.08.02.08.241.0051.2267.3.3.90.30.99	R\$ 1.270,50
2802/2022	02.05.01.04.122.0001.2006.3.3.90.30.99	R\$ 11.520,00

EMPRESA: **CASA DAS EMBALAGENS LTDA.**

CNPJ: 33.731.183/0001-74

EMPENHO Nº	DOTAÇÃO ORÇAMENTÁRIA	VALOR
825/2022	02.08.02.08.241.0051.2267.3.3.90.30.99	R\$ 338,00

EMPRESA: **CIRÚRGICA PREMIUM DISTRIB. DE PROD. HOSP.**

CNPJ: 34.479.558/0001-13

EMPENHO Nº	DOTAÇÃO ORÇAMENTÁRIA	VALOR
821/2022	02.08.02.08.243.0051.2097.3.3.90.30.99	R\$ 1.910,80
826/2022	02.08.02.08.241.0051.2267.3.3.90.30.99	R\$ 2.099,80
2804/2022	02.05.01.04.122.0001.2006.3.3.90.30.99	R\$ 15.938,40

EMPRESA: **COMERCIAL MALLONE EIRELI.**

CNPJ: 00.589.733/0001-03

EMPENHO Nº	DOTAÇÃO ORÇAMENTÁRIA	VALOR
824/2022	02.08.02.08.243.0051.2097.3.3.90.30.99	R\$ 1.181,50
829/2022	02.08.02.08.241.0051.2267.3.3.90.30.99	R\$ 2.441,80
2799/2022	02.05.01.04.122.0001.2006.3.3.90.30.99	R\$ 19.189,63

EMPRESA: **GUARIÃ COM. E REPRES. DE PROD. HOSP.**

CNPJ: 32.181.809/0001-53

EMPENHO Nº	DOTAÇÃO ORÇAMENTÁRIA	VALOR
2805/2022	02.05.01.04.122.0001.2006.3.3.90.30.99	R\$ 7.740,00

EMPRESA: **N & N COMÉRCIO DE PRODUTOS LTDA - EPP.**

CNPJ: 42.351.193/0001-75

EMPENHO Nº	DOTAÇÃO ORÇAMENTÁRIA	VALOR
823/2022	02.08.02.08.243.0051.2097.3.3.90.30.99	R\$ 1.553,20
828/2022	02.08.02.08.241.0051.2267.3.3.90.30.99	R\$ 2.970,80
2803/2022	02.05.01.04.122.0001.2006.3.3.90.30.99	R\$ 16.956,00

EMPRESA: **ORGANIZE CLEAN COM. VAREJISTA DE PROD.**

CNPJ: 27.583.254/0001-36

EMPENHO Nº	DOTAÇÃO ORÇAMENTÁRIA	VALOR
2806/2022	02.05.01.04.122.0001.2006.3.3.90.30.99	R\$ 5.490,00

EMPRESA: **POTENCIAL COM. E SERV. EIRELI - EPP.**

CNPJ: 18.729.614.0001-74

EMPENHO Nº	DOTAÇÃO ORÇAMENTÁRIA	VALOR
820/2022	02.08.02.08.243.0051.2097.3.3.90.30.99	R\$ 2.372,55
2800/2022	02.05.01.04.122.0001.2006.3.3.90.30.99	R\$ 23.533,97

HELIO PELUFFO FILHO
Prefeito Municipal

PREFEITURA MUNICIPAL DE PONTA PORÃ
ESTADO DE MATO GROSSO DO SUL
SECRETARIA MUNICIPAL DE FINANÇAS
EXTRATO DE EMPENHOS

PREGÃO PRESENCIAL Nº 018/2022

ATA DE REGISTRO DE PREÇOS Nº 009/2022

EMPRESA: **HOKI LIMPEZA E CUIDADOS EIRELI.**

CNPJ: 20.011.844/0001-45

EMPENHO Nº	DOTAÇÃO ORÇAMENTÁRIA	VALOR
2136/2022	02.10.01.10.301.0003.2258.3.3.90.39.99	R\$ 6.195,00
2658/2022	02.05.01.04.122.0001.2006.3.3.90.39.99	R\$ 21.004,00
3044/2022	02.05.01.04.122.0001.2006.3.3.90.39.99	R\$ 20.012,80

HELIO PELUFFO FILHO
Prefeito Municipal

ESTADO DE MATO GROSSO DO SUL
SECRETARIA MUNICIPAL DE FINANÇAS
EXTRATO DE EMPENHOS

PREGÃO PRESENCIAL Nº 019/2022

ATA DE REGISTRO DE PREÇOS Nº 010/2022

EMPRESA: A CASA VERDE RESTAURANTE LTDA.

CNPJ: 19.786.993/0001-05

EMPENHO Nº	DOTAÇÃO ORÇAMENTÁRIA	VALOR
980/2022	02.08.02.08.243.0051.2098.3.3.90.39.99	R\$ 13.183,74
981/2022	02.08.02.08.243.0051.2098.3.3.90.39.99	R\$ 3.590,34
2638/2022	02.15.01.06.182.0010.2013.3.3.90.39.99	R\$ 29.153,58
2668/2022	02.05.01.04.122.0001.2006.3.3.90.39.99	R\$ 3.891,93
2674/2022	02.07.01.15.451.0049.2009.3.3.90.39.99	R\$ 25.635,05
2713/2022	02.15.01.06.182.0010.2013.3.3.90.39.99	R\$ 31.235,98
2762/2022	02.07.01.15.451.0049.2009.3.3.90.39.99	R\$ 4.696,17
2763/2022	02.05.01.04.122.0001.2006.3.3.90.39.99	R\$ 2.484,52
2795/2022	02.15.01.06.182.0010.2013.3.3.90.39.99	R\$ 7.195,05
2827/2022	02.05.01.04.122.0001.2006.3.3.90.39.99	R\$ 2.398,35
2831/2022	02.15.01.06.182.0010.2013.3.3.90.39.99	R\$ 5.026,48
2900/2022	02.07.01.15.451.0049.2009.3.3.90.39.99	R\$ 5.471,68
2946/2022	02.07.01.15.451.0049.2009.3.3.90.39.99	R\$ 4.653,08
2947/2022	02.05.01.04.122.0001.2006.3.3.90.39.99	R\$ 2.269,10
2984/2022	02.15.01.06.182.0010.2013.3.3.90.39.99	R\$ 5.127,01
3051/2022	02.05.01.04.122.0001.2006.3.3.90.39.99	R\$ 4.653,08
3067/2022	02.07.01.15.451.0049.2009.3.3.90.39.99	R\$ 11.446,01
3072/2022	02.15.01.06.182.0010.2013.3.3.90.39.99	R\$ 9.421,06
3182/2022	02.07.01.15.451.0049.2009.3.3.90.39.99	R\$ 5.385,51
3183/2022	02.07.01.15.451.0049.2009.3.3.90.39.99	R\$ 18.095,33
3184/2022	02.05.01.04.122.0001.2006.3.3.90.39.99	R\$ 1.823,89
3195/2022	02.07.01.15.451.0049.2009.3.3.90.39.99	R\$ 5.399,88
3198/2022	02.15.01.06.182.0010.2013.3.3.90.39.99	R\$ 3.719,59
3263/2022	02.05.01.04.122.0001.2006.3.3.90.39.99	R\$ 2.182,93
3267/2022	02.05.01.04.122.0001.2006.3.3.90.39.99	R\$ 2.226,01

HELIO PELUFFO FILHO
Prefeito Municipal

ESTADO DE MATO GROSSO DO SUL
SECRETARIA MUNICIPAL DE FINANÇAS
EXTRATO DE EMPENHOS

PREGÃO PRESENCIAL Nº 023/2022

ATA DE REGISTRO DE PREÇOS Nº 011/2022

EMPRESA: CM HOSPITALAR S.A.

CNPJ: 12.420.164/0009-04

EMPENHO Nº	DOTAÇÃO ORÇAMENTÁRIA	VALOR
2175/2022	02.10.01.10.301.0003.2245.3.3.90.32.99	R\$ 7.418,20
2178/2022	02.10.01.10.301.0003.2258.3.3.90.32.99	R\$ 2.166,40
2263/2022	02.10.01.10.301.0003.2258.3.3.90.32.99	R\$ 21.500,00

EMPRESA: CRISTÁLIA PROD. QUÍMICOS FARMACÊUTICOS.

CNPJ: 44.734.671/0001-51

EMPENHO Nº	DOTAÇÃO ORÇAMENTÁRIA	VALOR
2179/2022	02.10.01.10.301.0003.2258.3.3.90.32.99	R\$ 6.742,58
2184/2022	02.10.01.10.301.0003.2245.3.3.90.32.99	R\$ 4.741,92

EMPRESA: DIFE DISTRIB. DE MEDICAMENTOS EIRELI.

CNPJ: 10.566.711/0001-81

EMPENHO Nº	DOTAÇÃO ORÇAMENTÁRIA	VALOR
2177/2022	02.10.01.10.301.0003.2258.3.3.90.32.99	R\$ 898,46
2265/2022	02.10.01.10.301.0003.2258.3.3.90.32.99	R\$ 59.071,00
2266/2022	02.10.01.10.301.0003.2258.3.3.90.32.99	R\$ 49.551,54

EMPRESA: DIMASTER COM. DE PROD. HOSPITALARES LTDA.

CNPJ: 02.520.829/0001-40

EMPENHO Nº	DOTAÇÃO ORÇAMENTÁRIA	VALOR
2173/2022	02.10.01.10.301.0003.2245.3.3.90.32.99	R\$ 22,00
2183/2022	02.10.01.10.301.0003.2258.3.3.90.32.99	R\$ 19.999,95
2233/2022	02.10.01.10.301.0003.2258.3.3.90.32.99	R\$ 550,00
2234/2022	02.10.01.10.301.0003.2258.3.3.90.32.99	R\$ 9.090,05
2235/2022	02.10.01.10.301.0003.2258.3.3.90.32.99	R\$ 2.800,00

EMPRESA: F&F DISTRIB. DE MEDICAMENTOS LTDA.

CNPJ: 28.093.678/0001-85

EMPENHO Nº	DOTAÇÃO ORÇAMENTÁRIA	VALOR
2176/2022	02.10.01.10.301.0003.2245.3.3.90.32.99	R\$ 20,40
2258/2022	02.10.01.10.301.0003.2258.3.3.90.32.99	R\$ 425,00
2259/2022	02.10.01.10.301.0003.2258.3.3.90.32.99	R\$ 2.942,47
2260/2022	02.10.01.10.301.0003.2258.3.3.90.32.99	R\$ 2.352,23

EMPRESA: HS MED COM. DE ART. HOSP. LTDA - EPP.

CNPJ: 00.064.780/0001-33

EMPENHO Nº	DOTAÇÃO ORÇAMENTÁRIA	VALOR
2172/2022	02.10.01.10.301.0003.2245.3.3.90.32.99	R\$ 2.333,35
2246/2022	02.10.01.10.301.0003.2258.3.3.90.32.99	R\$ 294,80

EMPRESA: ORTIZ & FELTRIM LTDA.

CNPJ: 04.411.142/0002-83

EMPENHO Nº	DOTAÇÃO ORÇAMENTÁRIA	VALOR
2174/2022	02.10.01.10.301.0003.2245.3.3.90.32.99	R\$ 192.037,70
2227/2022	02.10.01.10.301.0003.2258.3.3.90.32.99	R\$ 445,47

2256/2022	02.10.01.10.301.0003.2258.3.3.90.32.99	R\$ 7.647,00
-----------	----------------------------------------	--------------

HELIO PELUFFO FILHO
Prefeito Municipal

ESTADO DE MATO GROSSO DO SUL
SECRETARIA MUNICIPAL DE FINANÇAS
EXTRATO DE EMPENHOS

PREGÃO PRESENCIAL Nº 024/2022

ATA DE REGISTRO DE PREÇOS Nº 012/2022

EMPRESA: **HS MED COM. DE ART. HOSP. LTDA - EPP.**

CNPJ: 00.064.780/0001-33

EMPENHO Nº	DOTAÇÃO ORÇAMENTÁRIA	VALOR
891/2022	02.08.02.08.244.0051.2281.3.3.90.30.99	R\$ 9.730,00
2906/2022	02.20.01.12.365.0002.2256.3.3.90.30.99	R\$ 31.100,00

HELIO PELUFFO FILHO
Prefeito Municipal

ESTADO DE MATO GROSSO DO SUL
SECRETARIA MUNICIPAL DE FINANÇAS
EXTRATO DE EMPENHOS

PREGÃO PRESENCIAL Nº 027/2022

ATA DE REGISTRO DE PREÇOS Nº 014/2022

EMPRESA: **REGINA LIMA PORTELA EIRELI.**

CNPJ: 28.807.775/0001-92

EMPENHO Nº	DOTAÇÃO ORÇAMENTÁRIA	VALOR
1827/2022	02.10.01.10.301.0003.2258.3.3.90.30.07	R\$ 2.886,00
1940/2022	02.10.01.10.301.0003.2258.3.3.90.30.07	R\$ 1.644,00
2214/2022	02.10.01.10.301.0003.2258.3.3.90.30.07	R\$ 4.761,02
2215/2022	02.10.01.10.301.0003.2258.3.3.90.30.07	R\$ 480,00
2217/2022	02.10.01.10.301.0003.2258.3.3.90.30.07	R\$ 33.651,79

EMPRESA: **VERITAS COM. DE ALIMENTOS EIRELI - EPP.**

CNPJ: 31.906.297/0001-82

EMPENHO Nº	DOTAÇÃO ORÇAMENTÁRIA	VALOR
2218/2022	02.10.01.10.301.0003.2258.3.3.90.30.07	R\$ 32.447,60

HELIO PELUFFO FILHO
Prefeito Municipal

PREFEITURA MUNICIPAL DE PONTA PORÃ
ESTADO DE MATO GROSSO DO SUL
SECRETARIA MUNICIPAL DE FINANÇAS
EXTRATO DE EMPENHOS

PREGÃO PRESENCIAL Nº 033/2022

ATA DE REGISTRO DE PREÇOS Nº 015/2022

EMPRESA: **VERITAS COM. DE ALIMENTOS EIRELI - EPP.**

CNPJ: 31.906.297/0001-82

EMPENHO Nº	DOTAÇÃO ORÇAMENTÁRIA	VALOR
817/2022	02.08.02.08.244.0051.2093.3.3.90.30.07	R\$ 10.495,00
818/2022	02.08.02.08.243.0051.2097.3.3.90.30.07	R\$ 10.495,00
839/2022	02.08.02.08.241.0051.2281.3.3.90.30.07	R\$ 20.990,00
944/2022	02.08.02.08.241.0051.2281.3.3.90.30.07	R\$ 62.970,00

HELIO PELUFFO FILHO
Prefeito Municipal

PREFEITURA MUNICIPAL DE PONTA PORÃ
ESTADO DE MATO GROSSO DO SUL
SECRETARIA MUNICIPAL DE FINANÇAS
EXTRATO DE EMPENHOS

PREGÃO PRESENCIAL Nº 035/2022

ATA DE REGISTRO DE PREÇOS Nº 016/2022

EMPRESA: **DORIS E. R. ABDULHAD - ME.**

CNPJ: 00.287.365/0001-49

EMPENHO Nº	DOTAÇÃO ORÇAMENTÁRIA	VALOR
2047/2022	02.10.01.10.301.0003.2258.3.3.90.39.63	R\$ 2.220,50

EMPRESA: **GRÁFICA CAMPO GRANDE EIRELI.**

CNPJ: 22.959.664/0001-15

EMPENHO Nº	DOTAÇÃO ORÇAMENTÁRIA	VALOR
2048/2022	02.10.01.10.301.0003.2258.3.3.90.39.63	R\$ 1.765,00

HELIO PELUFFO FILHO
Prefeito Municipal

ESTADO DE MATO GROSSO DO SUL
SECRETARIA MUNICIPAL DE FINANÇAS
EXTRATO DE EMPENHOS

PREGÃO PRESENCIAL Nº 036/2022

ATA DE REGISTRO DE PREÇOS Nº 017/2022

EMPRESA: **2K COM. DE COSMÉTICOS LTDA - ME.**

CNPJ: 28.589.883/0001-36

EMPENHO Nº	DOTAÇÃO ORÇAMENTÁRIA	VALOR
900/2022	02.08.02.08.244.0051.2095.3.3.90.30.99	R\$ 1.710,50
1957/2022	02.10.01.10.301.0003.2258.3.3.90.30.16	R\$ 417,00
2812/2022	02.05.01.04.122.0001.2006.3.3.90.30.16	R\$ 1.525,50
2970/2022	02.20.01.12.122.0002.2200.3.3.90.30.16	R\$ 297,50

EMPRESA: **AMV DIST. COM. E IMPORTAÇÃO LTDA.**

CNPJ: 14.559.760/0001-48

EMPENHO Nº	DOTAÇÃO ORÇAMENTÁRIA	VALOR
901/2022	02.08.02.08.244.0051.2095.3.3.90.30.99	R\$ 9.008,73
1959/2022	02.10.01.10.301.0003.2258.3.3.90.30.16	R\$ 2.600,00
1963/2022	02.10.01.10.301.0003.2258.3.3.90.30.16	R\$ 966,90
2815/2022	02.05.01.04.122.0001.2006.3.3.90.30.16	R\$ 5.087,85
2973/2022	02.20.01.12.122.0002.2200.3.3.90.30.16	R\$ 2.373,40

EMPRESA: **CAPILÉ COMÉRCIO E TECNOLOGIA LTDA EPP.**

CNPJ: 13.646.927/0001-45

EMPENHO Nº	DOTAÇÃO ORÇAMENTÁRIA	VALOR
898/2022	02.08.02.08.244.0051.2095.3.3.90.30.99	R\$ 2.469,99
1954/2022	02.10.01.10.301.0003.2258.3.3.90.30.16	R\$ 586,10
2810/2022	02.05.01.04.122.0001.2006.3.3.90.30.16	R\$ 2.194,91
2969/2022	02.20.01.12.122.0002.2200.3.3.90.30.16	R\$ 1.272,39

EMPRESA: **COMERCIAL GALIPHE EIRELI - ME.**

CNPJ: 23.475.963/0001-47

EMPENHO Nº	DOTAÇÃO ORÇAMENTÁRIA	VALOR
899/2022	02.08.02.08.244.0051.2095.3.3.90.30.99	R\$ 1.298,50
1956/2022	02.10.01.10.301.0003.2258.3.3.90.30.16	R\$ 1.311,50
1962/2022	02.10.01.10.301.0003.2258.3.3.90.30.16	R\$ 363,20
2813/2022	02.05.01.04.122.0001.2006.3.3.90.30.16	R\$ 1.769,20
2971/2022	02.20.01.12.122.0002.2200.3.3.90.30.16	R\$ 4.778,75

EMPRESA: **COMERCIAL K&D LTDA.**

CNPJ: 17.182.696/0001-17

EMPENHO Nº	DOTAÇÃO ORÇAMENTÁRIA	VALOR
897/2022	02.08.02.08.244.0051.2095.3.3.90.30.99	R\$ 2.176,64
1955/2022	02.10.01.10.301.0003.2258.3.3.90.30.16	R\$ 2.403,50
1961/2022	02.10.01.10.301.0003.2258.3.3.90.30.16	R\$ 32,00
2811/2022	02.05.01.04.122.0001.2006.3.3.90.30.16	R\$ 5.571,00
2968/2022	02.20.01.12.122.0002.2200.3.3.90.30.16	R\$ 1.443,65

EMPRESA: **COMERCIAL MALLONE EIRELLI.**

CNPJ: 00.589.733/0001-03

EMPENHO Nº	DOTAÇÃO ORÇAMENTÁRIA	VALOR
894/2022	02.08.02.08.244.0051.2095.3.3.90.30.99	R\$ 1.184,70
1951/2022	02.10.01.10.301.0003.2258.3.3.90.30.16	R\$ 259,00
1960/2022	02.10.01.10.301.0003.2258.3.3.90.30.16	R\$ 49,00
2807/2022	02.05.01.04.122.0001.2006.3.3.90.30.16	R\$ 906,30
2977/2022	02.20.01.12.122.0002.2200.3.3.90.30.16	R\$ 388,50

EMPRESA: **EXATA PAPELARIA EIRELI - ME.**

CNPJ: 01.024.050/0001-71

EMPENHO Nº	DOTAÇÃO ORÇAMENTÁRIA	VALOR
893/2022	02.08.02.08.244.0051.2095.3.3.90.30.99	R\$ 1.460,60
1952/2022	02.10.01.10.301.0003.2258.3.3.90.30.16	R\$ 129,50
2049/2022	02.10.01.10.304.0003.2187.3.3.90.30.16	R\$ 61,00
2808/2022	02.05.01.04.122.0001.2006.3.3.90.30.16	R\$ 419,10
2965/2022	02.20.01.12.122.0002.2200.3.3.90.30.16	R\$ 1.047,00

EMPRESA: **FELIPE DOURADO DA SILVA EIRELI.**

CNPJ: 35.400.309/0001-53

EMPENHO Nº	DOTAÇÃO ORÇAMENTÁRIA	VALOR
902/2022	02.08.02.08.244.0051.2095.3.3.90.30.99	R\$ 816,00
1958/2022	02.10.01.10.301.0003.2258.3.3.90.30.16	R\$ 1.009,16
2814/2022	02.05.01.04.122.0001.2006.3.3.90.30.16	R\$ 1.155,30
2967/2022	02.20.01.12.122.0002.2200.3.3.90.30.16	R\$ 1.059,80

EMPRESA: **ZELLITEC COM. DE PROD. ALIMENTÍCIOS EIRELI.**

CNPJ: 10.144.274/0001-08

EMPENHO Nº	DOTAÇÃO ORÇAMENTÁRIA	VALOR
896/2022	02.08.02.08.244.0051.2095.3.3.90.30.99	R\$ 1.207,15
1953/2022	02.10.01.10.301.0003.2258.3.3.90.30.16	R\$ 209,18
2809/2022	02.05.01.04.122.0001.2006.3.3.90.30.16	R\$ 1.122,40
2966/2022	02.20.01.12.122.0002.2200.3.3.90.30.16	R\$ 532,05

HELIO PELUFFO FILHO
Prefeito Municipal

Decreto

DECRETO N. 9.301, DE 20 DE OUTUBRO DE 2.022.

Declara de utilidade pública, para fins de desapropriação em favor do Município de Ponta Porã, a fração do imóvel que menciona, para implantação do Aterro Sanitário Municipal.

O Prefeito Municipal de Ponta Porã, Estado de Mato Grosso do Sul, no uso de suas atribuições legais conferidas pelo artigo 11, inciso XXXI, da Lei Orgânica Municipal, combinado com o artigo 5º, alínea "g" e artigo 6º do Decreto-Lei Federal n. 3.365, de 21 de junho 1941,

CONSIDERANDO a necessidade de adequação do polígono da área a ser desapropriada,

DECRETA:

Artigo 1º - Fica declarada de utilidade pública, para fins de desapropriação, em favor do Município de Ponta Porã, por via administrativa ou judicial, a fração do seguinte imóvel rural:

a) Área de 29,7715 ha do imóvel rural denominado "Fazenda São Máximo", registrada no cartório imobiliário sob o n. 50.240, no Município de Ponta Porã, conforme croqui anexo, parte integrante deste Decreto.

Art. 2º. A Fração de área descrita no artigo 1º será destinada a atender interesse público, consistente na implantação do Aterro Sanitário Municipal.

Art. 3º. Fica autorizada a Procuradoria Geral do Município, de posse do Laudo de Avaliação circunstanciado, a adotar as medidas cabíveis à aquisição amigável da área ou, proceder judicialmente ao processo expropriatório.

Art. 4º. A área desapropriada, após os trâmites legais, incorporará ao patrimônio do Município na forma da legislação vigente.

Art. 5º. Fica declarada de urgência a desapropriação constante neste Decreto, nos termos do artigo 15 do Decreto-Lei nº 3.365, de 21 de junho de 1941, para efeitos de imissão do Município de Ponta Porã na posse definitiva do imóvel.

Art. 6º. As despesas decorrentes da execução deste Decreto correrão por conta de dotação específica no orçamento.

Art. 7º Ficam revogados expressamente os Decretos 8.729, de 15 de janeiro de 2.021; e 9.014, de 13 de dezembro de 2.021.

Ponta Porã, MS, 20 de outubro de 2.022.

Helio Peluffo Filho
Prefeito Municipal

REPUBLICADO POR INCORREÇÃO

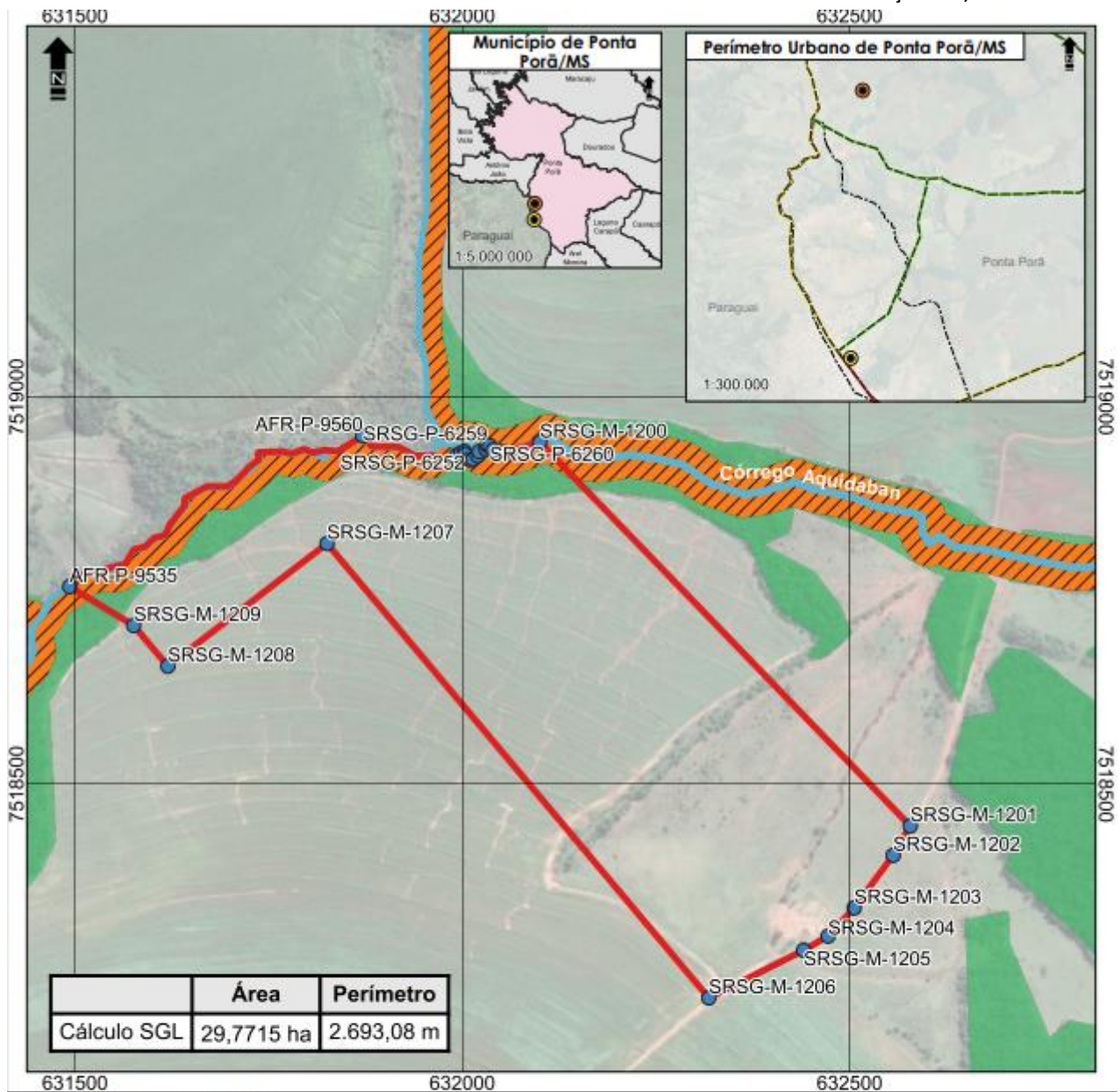

LEGENDA E CONVENÇÕES:

- Prefeitura Municipal de Ponta Porã/MS
- Localização do empreendimento
- Rodovia Federal
- Rodovia Estadual
- Rodovia Municipal
- Hidrografia (SICAR)
- Perímetro urbano de Ponta Porã/MS
- APP (SICAR, 2021)
- Vegetação Nativa (SICAR, 2021)
- Município de Ponta Porã/MS
- Demais municípios de Mato Grosso do Sul
- Área objeto da CTR conforme pontos levantamento in loco
- Pontos de referência - Levantamento in loco

DADOS CARTOGRÁFICOS:

ESPG: 31981
 SRC: SIRGAS 2000 / UTM zona 21S
 Escala Numérica: 1:9.000
 Escala Gráfica:

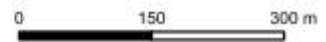

Identificação do Ponto	Coordenada Long.	Coordenada Lat.	Altitude (m)
AFR-P-9560	55°43'06,985" W	22°25'50,084" S	646,115
AFR-P-9561	55°43'06,587" W	22°25'50,536" S	645,777
AFR-P-9562	55°43'05,384" W	22°25'50,537" S	644,594
AFR-P-9563	55°43'04,602" W	22°25'50,922" S	645,971
AFR-V-1102	55°43'03,867" W	22°25'50,889" S	643,521
SRSG-P-6250	55°43'02,725" W	22°25'50,867" S	636,246
SRSG-P-6251	55°43'02,550" W	22°25'50,786" S	638,207
SRSG-P-6252	55°43'02,390" W	22°25'50,714" S	633,443
SRSG-P-6253	55°43'02,359" W	22°25'50,828" S	639,467
2005B_1	55°43'02,125" W	22°25'51,058" S	633,685
SRSG-P-6255	55°43'01,998" W	22°25'51,040" S	635,525
SRSG-P-6256	55°43'01,787" W	22°25'50,896" S	634,943
SRSG-P-6257	55°43'01,723" W	22°25'50,716" S	633,572
SRSG-P-6258	55°43'01,417" W	22°25'50,615" S	636,389
SRSG-P-6259	55°43'01,369" W	22°25'50,437" S	637,381
SRSG-P-6260	55°43'01,245" W	22°25'50,463" S	636,156
SRSG-P-6261	55°43'01,087" W	22°25'50,642" S	633,632
SRSG-P-6262	55°43'00,869" W	22°25'50,718" S	633,992
SRSG-P-6263	55°43'00,623" W	22°25'50,721" S	635,841
SRSG-M-1200	55°42'58,984" W	22°25'50,296" S	634,165
SRSG-M-1201	55°42'42,111" W	22°26'06,274" S	646,381
SRSG-M-1202	55°42'42,870" W	22°26'07,512" S	648,022
SRSG-M-1203	55°42'44,610" W	22°26'09,735" S	652,691
SRSG-M-1204	55°42'45,777" W	22°26'10,930" S	656,234
SRSG-M-1205	55°42'46,878" W	22°26'11,533" S	658,478
SRSG-M-1206	55°42'51,142" W	22°26'13,566" S	661,331
SRSG-M-1207	55°43'08,553" W	22°25'54,628" S	644,998
SRSG-M-1208	55°43'15,695" W	22°25'59,834" S	651,928
SRSG-M-1209	55°43'17,252" W	22°25'58,136" S	647,549
AFR-P-9535	55°43'20,157" W	22°25'56,531" S	648,922
AVAZ-V-3463	55°43'19,801" W	22°25'56,096" S	651,900
AVAZ-V-3464	55°43'18,903" W	22°25'55,866" S	651,760
AVAZ-V-3465	55°43'17,634" W	22°25'55,558" S	650,474
AFR-P-9539	55°43'17,562" W	22°25'55,430" S	649,986
AFR-P-9540	55°43'17,278" W	22°25'54,945" S	648,807
AFR-P-9541	55°43'16,776" W	22°25'54,834" S	649,795
AFR-P-9542	55°43'16,359" W	22°25'54,453" S	649,509
AFR-P-9543	55°43'15,855" W	22°25'54,333" S	649,430
AFR-P-9544	55°43'15,686" W	22°25'53,935" S	648,259
AFR-P-9545	55°43'14,976" W	22°25'53,056" S	648,813
AFR-P-9546	55°43'15,020" W	22°25'52,795" S	649,925
AFR-P-9547	55°43'14,017" W	22°25'52,280" S	649,353
AFR-P-9548	55°43'13,072" W	22°25'52,267" S	647,452

Identificação do Ponto	Coordenada Long.	Coordenada Lat.	Altitude (m)
AFR-P-9549	55°43'12,655" W	22°25'51,999" S	646,237
AFR-P-9550	55°43'12,074" W	22°25'51,423" S	646,255
AFR-P-9551	55°43'11,654" W	22°25'51,126" S	646,541
AFR-P-9552	55°43'11,721" W	22°25'50,823" S	646,769
AFR-P-9553	55°43'10,632" W	22°25'50,781" S	644,742
AFR-P-9554	55°43'10,149" W	22°25'50,876" S	645,415
AFR-P-9555	55°43'09,622" W	22°25'50,668" S	647,683
AFR-P-9556	55°43'09,239" W	22°25'50,825" S	644,997
AFR-P-9558	55°43'08,661" W	22°25'50,701" S	646,109
AFR-P-9559	55°43'08,078" W	22°25'50,750" S	653,979
AFR-P-9560	55°43'06,985" W	22°25'50,084" S	646,115

DECRETO N. 9.322, DE 21 DE NOVEMBRO DE 2022.

O Prefeito Municipal de Ponta Porã, Estado de Mato Grosso do Sul, no uso das atribuições que lhe são conferidas pela Lei Orgânica do Município,

DECRETA:

Art. 1º - Fica exonerado **Candido Felix Souza Gabinio** do cargo em comissão de Secretário de Governo, símbolo AGP, lotado na Secretaria Municipal de Governo e Comunicação.

Art. 2º - Este Decreto entrará em vigor a partir da data de sua publicação.

Ponta Porã, MS, 21 de novembro de 2022.

Helio Peluffo Filho
Prefeito Municipal

DECRETO Nº 9.321, DE 18 DE NOVEMBRO DE 2022.

O Prefeito Municipal de Ponta Porã, Estado de Mato Grosso do Sul, no uso das atribuições que lhe são conferidas pela Lei Orgânica do Município,

DECRETA:

Art. 1º - Fica exonerado do cargo de Diretor da Escola Municipal Lydio Lima o servidor **Ricardo Luis Vilaverde de Torraca**, Matrícula 3087-3.

Art. 2º - Este Decreto entrará em vigor na data de sua publicação, com efeitos retroativos a contar do dia 01 de novembro de 2022, revogando-se as disposições em contrário, em especial, o Decreto n. 9.042, de 12 de janeiro de 2022.

Ponta Porã, MS, 18 de novembro de 2022.

Helio Peluffo Filho
Prefeito Municipal de Ponta Porã

DECRETO N. 9.318, DE 17 DE NOVEMBRO DE 2022.

Helio Peluffo Filho, Prefeito de Ponta Porã - MS, no uso de suas atribuições legais que lhe são conferidas pela Lei Orgânica e Lei Complementar Nº 221/2022,

DECRETA:

Art. 1º. Fica nomeado **Pedro Alexandre Lhopi Agüero**, no cargo de Assessor Especial de Gabinete, símbolo PEDA-7, lotado na Secretaria Municipal de Administração, a partir de 08 de novembro de 2022.

Art. 2º - Este Decreto entrará em vigor na data de sua publicação.

Ponta Porã, MS, 17 de novembro de 2022.

Helio Peluffo Filho
Prefeito Municipal

Portaria

PORTARIA Nº 294 DE 11 DE NOVEMBRO DE 2022.

O Prefeito Municipal de Ponta Porã - MS, no uso de suas atribuições legais,

RESOLVE:

Art 1º - Autorizar a **cedência** da servidora pública municipal, **CINTHIA FABIANE FONSECA CABALLERO**, matrícula nº 1319-2, detentora do cargo de Professora 20h/a, sob vínculo efetivo, lotada na Secretaria Municipal de Educação, para a Prefeitura Municipal de Dourados/MS, **em Permuta** com a servidora **VANESSA CARDOSO DA SILVA CASTILHO TENO**, matrícula nº 114771602-11, detentora do cargo de Professora 20 h/a, com ônus para origem.

Art 2º - Esta Portaria entrará em vigor na data de sua publicação, surtindo seus efeitos a partir de 01 de janeiro de 2023, com vigência até 31 de dezembro de 2023, revogando-se as disposições em contrário.

Cientifique-se, Registre-se e Publique-se.

Ponta Porã – MS, 11 de novembro de 2022.

DULCE MARIA SILVEIRA MANOSSO
Secretária Municipal de Administração

HELIO PELUFFO FILHO
Prefeito Municipal

Poder Legislativo**Aviso****Convite**

O Excelentíssimo Senhor Vereador **Vanderlei Avelino**
Presidente da Câmara Municipal de Ponta Porã, e demais Vereadores convidam Vossa Senhoria a participar da “**Audiência Pública para discutir a Lei Orçamentária Anual 2022/2023**”.

Realização:

“Comissão Permanente de Economia, Finanças e Fiscalização”

Presidente : Vereador Agnaldo Miudinho
Vice Presidente: Vereadora Anny Espínola
Relator : Vereador Raphael Modesto

Dia : 24 de novembro de 2022.

Horário : 08:00 horas

Local : Plenário “Isaac Borges Capilé”
Câmara Municipal de Ponta Porã
Av. Brasil, 3470.

“A presença de Vossa Senhoria abrilhantará este evento”



Diário Oficial

Órgão de Divulgação Oficial do Município de Ponta Porã – MS

Criado pela Lei Complementar Nº 15 de 02 / 07 / 2004

Órgão Oficial destinado à publicação dos atos dos Poderes Executivo e Legislativo do Município de Ponta Porã - MS

PODER EXECUTIVO

Prefeito: **HÉLIO PELUFFO FILHO**

PODER LEGISLATIVO

Presidente: **VANDERLEI AVELINO**

ede: Rua Guia Lopes, 663 – Centro – Ponta Porã – MS
CEP: 79900-000 – Tel.: 3431-5367